

Trend Harga Minyak Mentah & Barangan Petroleum *Crude Oil & Petroleum Product Price Trend*

TREND HARGA MINYAK MENTAH & BARANGAN PETROLEUM
CRUDE OIL & PETROLEUM PRODUCT PRICE TREND

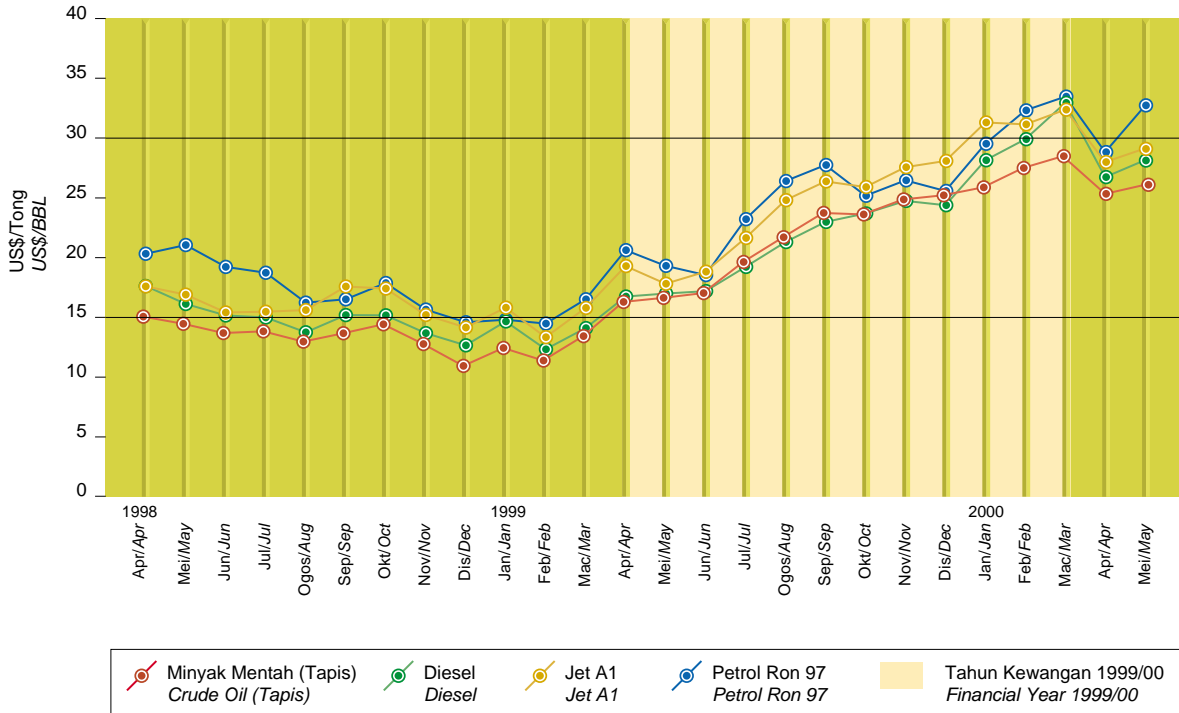

Nota: Harga purata bulanan berdasarkan Harga Pertengahan Platt's di Singapura
 Note : Average monthly prices based on Mean of Platt's at Singapore

Prestasi Saham/Share Performance

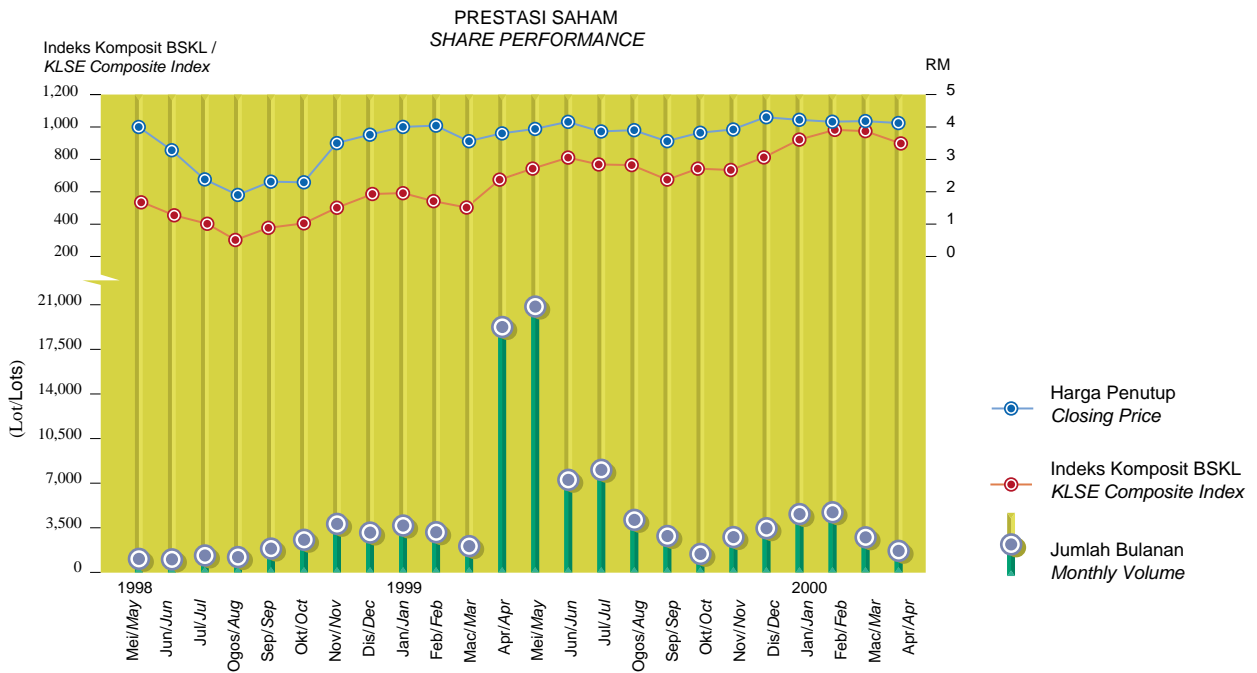

Saham biasa bernilai RM 1.00 sesaham/Ordinary Share of RM1.00 each

	1994	1995	1996	1997	1998	1999	2000 *
Harga tertinggi/Highest price	7.95	6.25	7.85	6.80	4.48	4.42	4.70
Harga terendah/Lowest price	4.40	4.42	5.60	2.99	1.78	3.40	3.90

* Berdasarkan harga yang diniagakan untuk jangkamasa berakhir 30 April 2000
Based on transacted prices for the period ended 30 April 2000

Ringkasan Kewangan Kumpulan Bagi Lima Tahun/
 Group's Five Year Financial Summary
 bagi tahun kewangan 31 Mac 2000/for financial year ended 31 March 2000

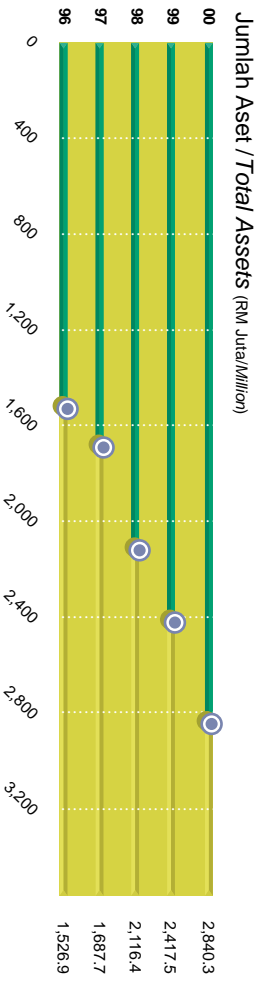
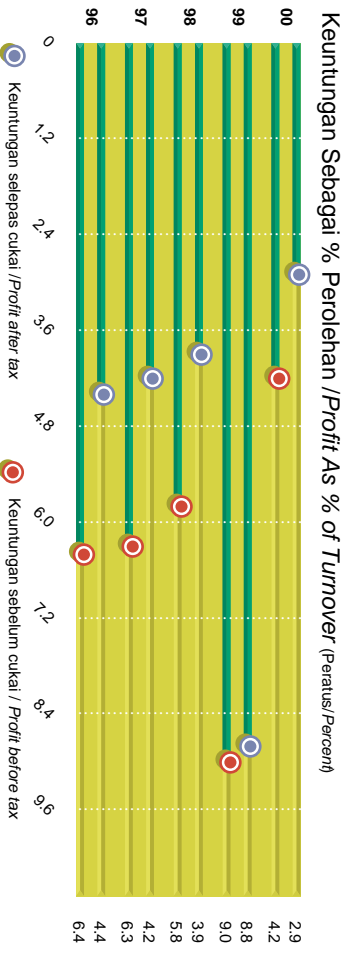
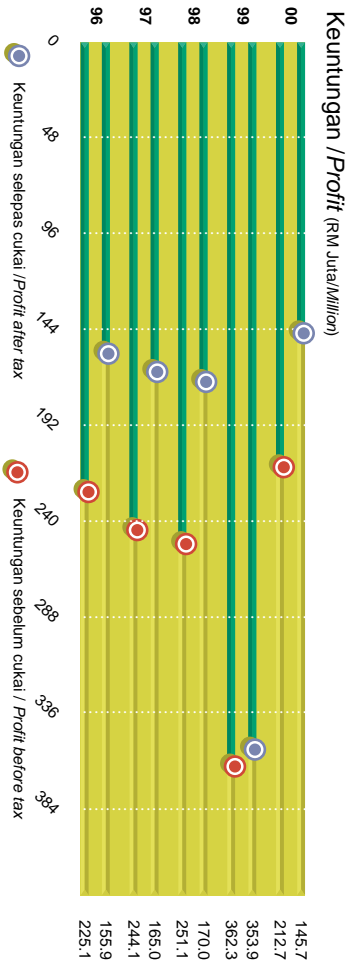
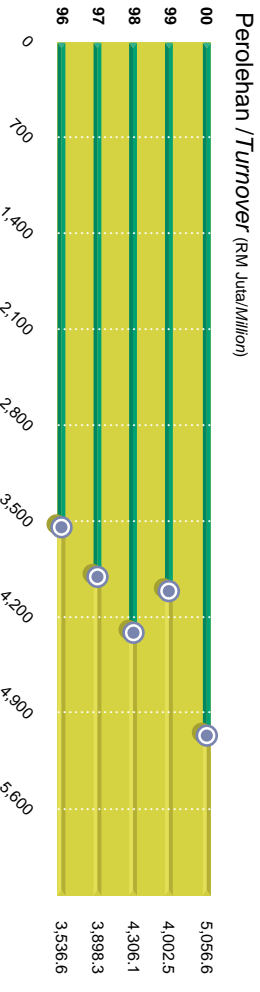

Dana Pemegang Saham / Shareholders' Funds (RM Juta/Million)

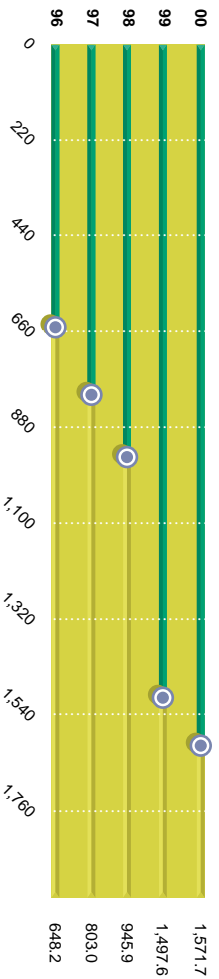

Pendapatan Sesaham / Earnings Per Share (Sen/Sen)

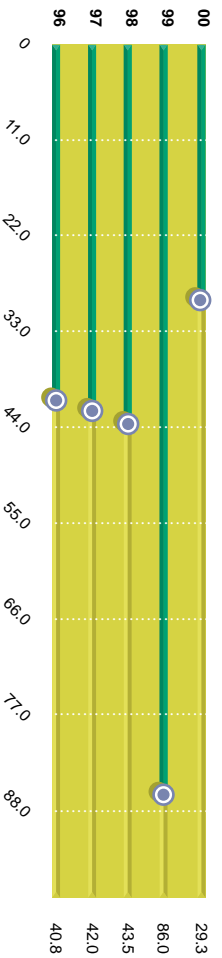

Aset Ketara Bersih Sesaham / Net Tangible Asset Per Share (Sen/Sen)

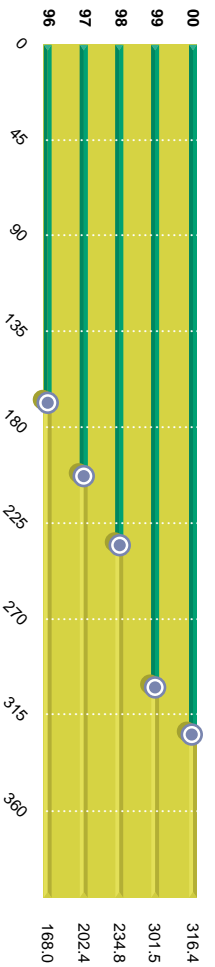

Perbelanjaan Modal / Capital Expenditure (RM Juta/Million)

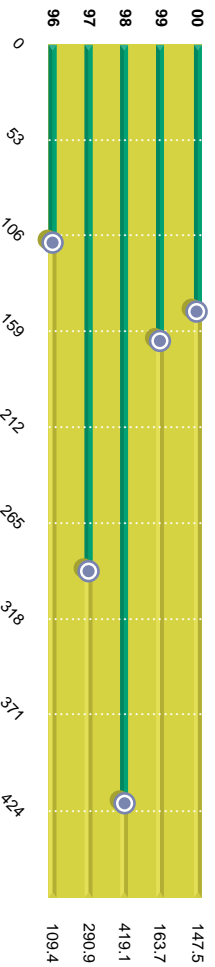





- 1 **19 April 1999**
Filming of "Citarasa Sedunia Gas PETRONAS" programme at Langkawi Island.
- 2 **14-16 May 1999**
Incentive Award night at National level for PETRONAS dealers 98/99.
- 3 **17 May 1999**
Launching ceremony of 'Pay at Pump' using the Maestro Card by Vice President MBF Card Services Sdn Bhd, Adrian Lim; PDB's General Manager, Retail Business Division, Nasarudin bin Md. Idris and Senior Vice-President Mastercard International, Sonny Sannon.
- 4 **21 May 1999**
Launching of PDB-sponsored "Citarasa Sedunia Gas PETRONAS" programme by PDB's Managing Director/Chief Executive Officer, Anuar Ahmad.
- 5 **14 July 1999**
The 'Significant Incident Umbrella Plan' (SIUP) exercise on handling emergency response held at Pasir Gudang Depot, Johor Bahru.
- 6 **21 July 1999**
PDB shareholders at the Company's 17th Annual General Meeting, 1999.
- 7 **29 August 1999**
The 'Mesra Treasure Hunt' event held in Johor Bahru for members of Mesra X-Tras Club.
- 8 **1 September 1999**
Mesra X-Tras Club organised 'Education Month' programme for the children of Mesra Card holders.
- 9 **14 September 1999**
Launch of Maybank e-Kawanku at PETRONAS Service Station at Batu 7, Cheras, Kuala Lumpur by General Manager Retail Division of PDB, Nasarudin bin Md. Idris and General Manager Consumer Banking Division, Maybank, Abdul Aziz Peru Mohamad.
- 10 **19 September 1999**
PDB staff and their family participated in PETRONAS Family Karnival at Bangi.
- 11 **25 September 1999**
Opening of 50th Mesra Store and Launching of Mesra Mineral Water at PETRONAS Service Station USJ 9, Subang Jaya by PDB's Managing Director/Chief Executive Officer, Anuar Ahmad .
- 12 **1 October 1999**
Mesra X-Tras Club organized the first 'Mesra Durian Feast' at Kuala Lumpur.
- 13 **9 October 1999**
Presentation of tickets to the winners of the PETRONAS Malaysian Grand Prix through the Syntium and Mach 5 contest.
- 14 **15-17 October 1999**
PDB supplied petrol and lubricant for the use of marshal cars at the inaugural PETRONAS Malaysian Grand Prix at Sepang F1 Circuit.



- 15 30 November 1999**
PDB participated in the Aviation Fuel Exhibition at LIMA '99, Langkawi.
- 16 1 December 1999**
PDB, the official fuel supplier for the Langkawi International Maritime and Aerospace (LIMA) annual exhibition, refuelling the Russian Knights SU-27.
- 17 20 January 2000**
Launching of PRIMAX, the new unleaded generation petrol by the Minister of Domestic Trade and Consumer Affairs, Tan Sri Muhyiddin Yasin at PETRONAS service station at Technology Park Malaysia, Bukit Jalil.
- 18 26 January 2000**
PDB was the fuel supplier for official vehicles during Le' Tour Langkawi cycling event.
- 19 2 February 2000**
PDB held a Hari Raya gathering for its staff and guests in Kuala Lumpur.
- 20 10 February 2000**
Presentation of 'wind breaker' jacket to winners of the Sprinta 'spot-the-sticker' contest.
- 21 10 February 2000**
Launching of "Mymesra" website by PDB's Managing Director/Chief Executive Officer, Anuar bin Ahmad in Kuala Lumpur.
- 22 17 February 2000**
Cheque presentation to Yayasan Nelayan Malaysia (YANEM) an educational foundation established by Persatuan Nelayan Kebangsaan (NEKMAT).
- 23 19 February 2000**
PDB conducted a Seminar on "Quick Service Restaurant as a Complementary Business at Petrol Stations: Zoning and Safety Implications".
- 24 3 March 2000**
An event to mark the completion of Health Safety & Environment (HSE) Case Report for Port Klang LPG Plant, KLIA Aviation Terminal and WEBS Terminal.
- 25 10 March 2000**
Award Night for Commercial dealers in Bangi.
- 26 25 March 2000**
Gas PETRONAS dealers at the Award Night in Subang.
- 27 28 March 2000**
Launch of the new fully synthetic motorcycle engine oil "Sprinta 5000" by PDB's Chairman, Tan Sri Dato' Mohd Hassan Marican in Kuala Lumpur.

Ibu Pejabat / Head Office
 Aras 30-33, Menara 1
 Menara Kembar PETRONAS
 Kuala Lumpur City Centre
 50088 Kuala Lumpur
 Tel: 03-2065500
 Faks/*Fax*: 03-2065505

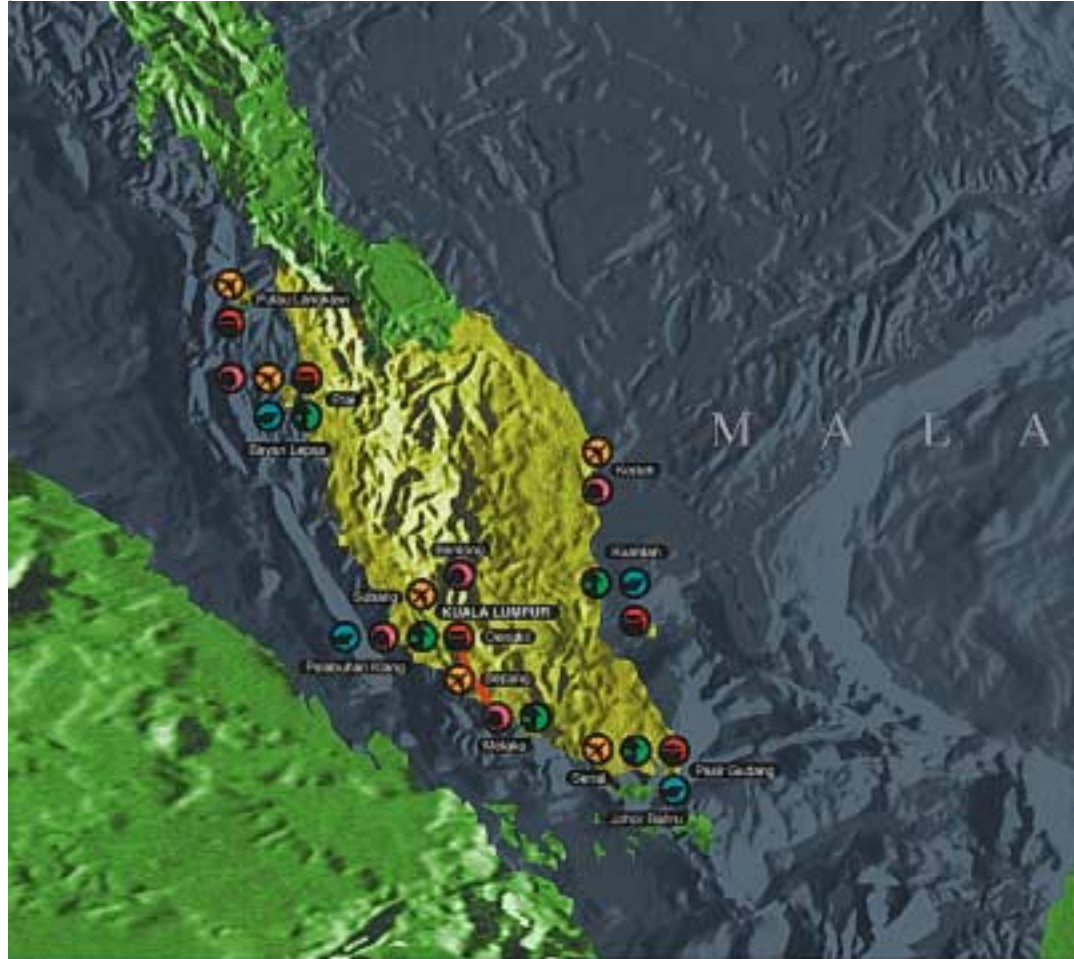

 Depot Pukul
Bulk Depot

 Depot Penerbangan
Aviation Depot

 Loji Pengisian LPG
LPG Bottling Plant

 Pejabat Kawasan
Area Offices

 Kemudahan Mengisi
 Minyak Kapal
Bunkering Facilities

 Saluran Paip
Pipeline

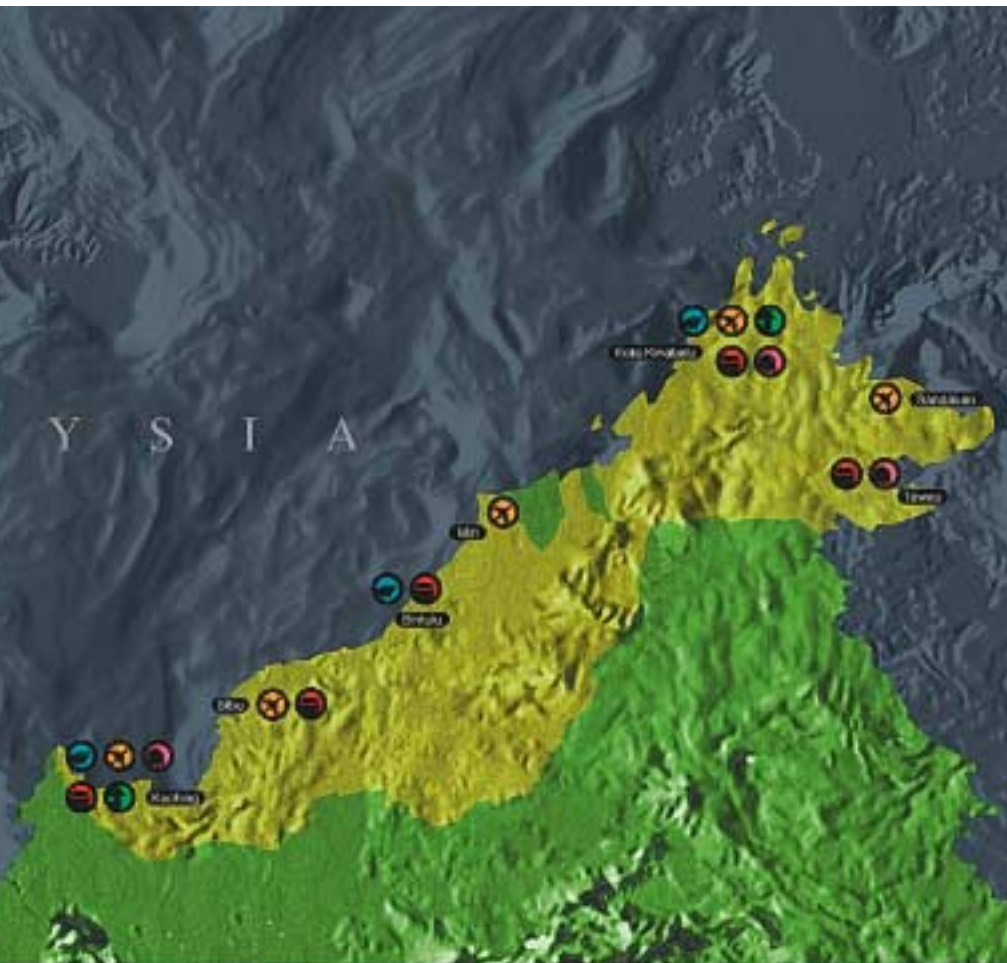

**Pejabat-pejabat Kawasan
Area Offices**

**Kawasan Tengah
Central Area**

Aras 12, Menara Dayabumi
Jalan Sultan Hishamuddin
Peti Surat 11946
50762 Kuala Lumpur
Tel: 03-22601500
Faks/Fax: 03-22601527

**Kawasan Utara
Northern Area**

Lot No. 93
Prai Industrial Estate
13600 Prai, Pulau Pinang
Tel: 04-3907291, 04-3907201
Faks/Fax: 04-3990211

**Kawasan Selatan
Southern Area**

Tingkat 1, Bangunan PETRONAS
Lot 12106
Bandar Baru UDA
Km 7, Jalan Skudai
81200 Johor Bahru, Johor
Tel: 07-2378161
Faks/Fax: 07-2360955

**Kawasan Barat
Western Area**

Tingkat 3, Bangunan UMNO
Bahagian Batu Berendam
Jalan Hang Tuah
75300 Melaka
Tel: 06-2835162, 06-2846792
Faks/Fax: 06-2842107

**Kawasan Timur
Eastern Area**

No. 168, Jalan Besar
25000 Kuantan, Pahang
Tel: 09-5137022, 09-5137099
Faks/Fax: 09-5144040

**Kawasan Sabah
Sabah Area**

Aras 1 & 2
Menara PETRONAS Kota Kinabalu
No. 2, Jalan Belia
Beg Berkunci No. 110
88100 Kota Kinabalu, Sabah
Tel: 088-239033
Faks/Fax: 088-237045

**Kawasan Sarawak
Sarawak Area**

Tingkat 3-4
Custodev Twin Tower
Lot 2679, Jalan Rock
93200 Kuching
Sarawak
Tel: 082-255200
Faks/Fax: 082-429958

Tahun Kewangan Berakhir	:	31 Mac 2000
<i>Financial Year Ended</i>	:	<i>31 March 2000</i>
Kelas Saham	:	Saham Biasa Bernilai RM1.00 Satu
<i>Class Of Shares</i>	:	<i>Ordinary Shares Of RM1.00 Each</i>
Hak Mengundi	:	Satu Undi Bagi Sesaham (Atas Pol)
<i>Voting Rights</i>	:	<i>One Vote Per Ordinary Share (On A Poll)</i>

Analisa Pegangan Saham Pada 19 Julai 2000
Analysis Of Shareholdings As At 19 July 2000

Saiz Pegangan <i>Size of Holdings</i>	Bil. Pemegang <i>No. of Holders</i>	% Jumlah Pemegang Saham <i>% of Total</i> <i>Shareholders</i>	Bil. Saham <i>No. of Shares</i>	% Jumlah Saham <i>% of</i> <i>Total Shares</i>
1 – 5,000	10,947	92.83	15,039,656	3.03
5,001 – 10,000	363	3.08	3,079,400	0.62
10,001 – 100,000	361	3.06	10,882,000	2.19
100,001 – 1,000,000	106	0.90	38,849,944	7.82
Lebih dari / <i>More than</i> 1,000,000	16	0.13	428,876,000	86.34
	<u>11,793</u>	<u>100.00</u>	<u>496,727,000</u>	<u>100.00</u>

Pengkelasan Pemegang-Pemegang Saham Pada 19 Julai 2000
Classification Of Shareholders As At 19 July 2000

Kategori <i>Category</i>	Bil. Pemegang <i>No. of Holders</i>	% Jumlah Pemegang Saham <i>% of Total</i> <i>Shareholders</i>	Bil. Saham <i>No. of Shares</i>	% Jumlah Saham <i>% of</i> <i>Total Shares</i>
Individu / <i>Individual</i>	10,739	91.06	27,421,758	5.52
Badan Korporat / <i>Body Corporate</i>				
a. Bank-bank /Syarikat Kewangan <i>Banks / Finance Companies</i>	25	0.21	39,183,000	7.89
b. Amanah Pelaburan / Yayasan / Amal Kebajikan <i>Investment Trust /</i> <i>Foundation / Charities</i>	30	0.26	658,000	0.13
c. Syarikat Perindustrian Dan Perdagangan <i>Industrial And Commercial</i> <i>Companies</i>	356	3.02	11,210,500	2.26
Agensi Kerajaan / Institusi <i>Government Agencies / Institution</i>	27	0.23	23,604,000	4.75
Nomini / <i>Nominees</i>	616	5.22	394,649,742	79.45
	<u>11,793</u>	<u>100.00</u>	<u>496,727,000</u>	<u>100.00</u>

Senarai Dua Puluh Pemegang-Pemegang Saham Terbesar – Berdaftar Pada 19 Julai 2000
Twenty Largest Shareholders – Registered As At 19 July 2000

	Bil. Saham No. of Shares	% Jumlah Saham % of Total Shares
1. RHB Nominees (Tempatan) Sdn Bhd (Petroliam Nasional Berhad)	343,500,000	69.15
2. Employees Provident Fund Board	36,354,000	7.32
3. Malaysia Nominees (Tempatan) Sendirian Berhad (Great Eastern Life Assurance (Malaysia) Berhad (Malaysia Life Fund))	13,063,000	2.63
4. Lembaga Tabung Haji	11,879,000	2.39
5. Amanah Raya Nominees (Tempatan) Sdn Bhd (Skim Amanah Saham Bumiputra)	5,450,000	1.10
6. BBMB Securities Nominees (Tempatan) Sdn Bhd (Petroliam Nasional Berhad)	3,502,000	0.71
7. Amanah Raya Nominees (Tempatan) Sdn Bhd (Amanah Saham Wawasan 2020)	2,906,000	0.59
8. Chase Malaysia Nominees (Asing) Sdn Bhd (Delaware Pooled Trust Inc For The Emerging Markets Portfolio)	2,674,000	0.54
9. Lembaga Kemajuan Tanah Persekutuan (FELDA)	2,010,000	0.40
10. Rothputra Nominees (Tempatan) Sdn Bhd (Employees Provident Fund)	1,902,000	0.38
11. Amanah Raya Nominees (Tempatan) Sdn Bhd (Amanah Saham Malaysia)	1,846,000	0.37
12. Yeoh Kean Hua	1,480,000	0.30
13. BBMB Securities Nominees (Tempatan) Sdn Bhd (Petroleum Research Fund)	1,251,000	0.25
14. DB (Malaysia) Nominee (Asing) Sdn Bhd (DB AG Frankfurt For RG Zelselect Fund)	1,100,000	0.22
15. Foh Chong & Sons Sdn Bhd	1,007,000	0.20
16. Kerajaan Negeri Perak Darul Ridzuan	1,000,000	0.20
17. Pegawai Kewangan Negeri, Negeri Sembilan	1,000,000	0.20
18. Setiausaha Kerajaan Negeri Selangor	1,000,000	0.20
19. Setiausaha Kerajaan Pulau Pinang	1,000,000	0.20
20. State Financial Secretary Sarawak	1,000,000	0.20

Senarai Pemegang-Pemegang Saham Utama Pada 19 Julai 2000
List Of Substantial Shareholders As At 19 July 2000

	Bil. Saham No. of Shares	% Jumlah Saham % of Total Shares
1. RHB Nominees (Tempatan) Sdn Bhd Petroliam Nasional Berhad	343,500,000	69.15
2. Employees Provident Fund Board	36,354,000	7.32
3. Malaysia Nominees (Tempatan) Sendirian Berhad (Great Eastern Life Assurance (Malaysia) Berhad (Malaysia Life Fund))	13,063,000	2.63
4. Lembaga Tabung Haji	11,879,000	2.39

HARTANAH PROPERTY	KELUASAN TANAH (KA. PER) LAND AREA (SQ. FT.)	JENIS DESCRIPTION	PEGANGAN TENURE	TARIKH LUPUT EXPIRY DATE	USIA BANGUNAN (TAHUN) AGE OF BUILDING (YEARS)	NILAI BUKU BERSIH PADA 31 MAC 2000 NET BOOK VALUE AS AT 31 MARCH 2000 (RM'000)
A PULAU PINANG						
1 P.T. 456, Mukim 11, Daerah Seberang Perai Selatan	22,400	SS	MP	13/6/2014	15	163
2 Lot 16, Sek. 3, Bandar Butterworth	53,274	SS	MP	16/8/2081	14	429
3 Lot 2360, Mukim 11, Daerah Seberang Perai Tengah	11,467	SS	MB	–	17	296
4 Lot 2453, Mukim 9, Daerah Seberang Perai Utara	21,463	SS	MB	–	14	1,300
5 Lot 5352 & 5353, Mukim 11, Daerah Seberang Perai Tengah	43,831	SS	MB	–	13	1,929
6 Lot 107, Sek. 5, Daerah Timur Laut, Bandar Georgetown	21,081	SS	MB	–	15	1,634
7 Lot 935 & 936, Daerah Timur Laut, Bandar Gelugor	13,521	TK	MB	–	–	800
8 Lot 3609 HS(D) 1745 Mukim 15, Daerah Seberang Perai Selatan	26,135	TK	MB	–	–	850
9 Lot 2574 hingga 2576, Sek. 4, Bandar Butterworth	6,684	RK	MB	–	15	200
10 Lot 1070, Mukim 1, Kawasan Perindustrian Perai	907,860	DP	MP	27/8/2041	18	1,554
11 Lot 3609 Mk 15 Daerah Seberang Perai Selatan	26,135	TK	MB	–	–	850
12 PT 1612 Mukim 6 Seberang Perai Tengah	55,937	TK	MB	–	–	2,613
13 Lot 1475 Mukim 13 Daerah Timur Laut	39,241	TK	MB	–	–	2,960
B KEDAH DARUL AMAN						
1 Sebahagian Lot 1990/1991 HS(M) 24/1982 Mukim Sg. Petani, Daerah Kuala Muda	16,090	SS	MP	13/7/2012	19	31
2 Lot 27, Sek. 9, Pekan Gurun, Daerah Kuala Muda	24,775	SS	MP	1/7/2048	14	198
3 P.T. 461 HS(M) 5/1982 & P.T. 1055 HS(M) 113/1983, Mukim Kota Setar, Daerah Kota Setar	27,000	SS	MP	16/5/2012	13	75
4 P.T. 669, Mukim Ayer Puteh, Daerah Pendang	26,327	SS	MP	29/7/2014	13	25
5 P.T. 149 HS(M) 6/85, Mukim Kuah Daerah Pulau Langkawi	69,384	SS	MP	14/8/2045	15	56
6 Lot 703, Mukim Sg. Seluang Daerah Kulim	12,567	SS	MB	–	15	257
7 P.T. 9290, Mukim Sg. Petani, Daerah Kuala Muda	19,576	SS	MB	–	9	294
8 Lot 3268, GM 368 Mukim Mergong, Daerah Kota Setar	27,373	SS	MB	–	13	900

HARTANAH PROPERTY	KELUASAN TANAH (KA. PER) LAND AREA (SQ. FT.)	JENIS DESCRIPTION	PEGANGAN TENURE	TARIKH LUPUT EXPIRY DATE	USIA BANGUNAN (TAHUN) AGE OF BUILDING (YEARS)	NILAI BUKU BERSIH PADA 31 MAC 2000 NET BOOK VALUE AS AT 31 MARCH 2000 (RM'000)
----------------------	--	----------------------	--------------------	-----------------------------------	--	--

B KEDAH DARUL AMAN (samb/contd)

9	P.T. 12241, Mukim Sg. Pasir, Daerah Kuala Muda	29,945	SS	MB	–	7	1,048
10	P.T. 3541 Mukim Naga, Daerah Kubang Pasu	32,450	SS	MB	–	7	1,350
11	Lot 2226, Mukim & Daerah Kulim	43,540	SS	MB	–	17	610
12	Lot P.T. 3356, HS(M) 126/92, Mukim Keladi, Daerah Kulim	48,200	SS	MB	–	4	1,157
13	P.T. 9289, Mukim Sg. Petani, Daerah Kuala Muda	20,274	SS	MB	–	9	405
14	P.T. 926, Mukim Sg. Laka, Daerah Kubang Pasu	32,000	TK	MP	4/8/2015	–	17
15	P.T. 553-564, Mukim Sg. Seluang, Daerah Kulim	18,576	TK	MB	–	–	204
16	P.T. 2964, Mukim Sg. Seluang, Daerah Kulim	28,674	TK	MB	–	–	373
17	P.T. 11615, Mukim Sg. Pasir, Daerah Kuala Muda	38,250	TK	MB	–	–	612
18	P.T. 23539 & 23540 HS(D) 258/94 & 259/84, Mukim Sg. Petani, Daerah Kuala Muda	41,902	TK	MB	–	–	2,059
19	P.T. 23517 HS(D) 499/97, Mukim Sg. Petani, Daerah Kuala Muda	23,863	TK	MB	–	–	725

C PERLIS INDERA KAYANGAN

1	Lot 2729, Mukim Berseri, Daerah Padang Malau	13,340	SS	MB	–	10	122
---	---	--------	----	----	---	----	-----

D KELANTAN DARUL NAIM

1	P.T. 2424, Bandar dan Daerah Kuala Krai	10,367	SS	MP	2/5/2049	15	14
2	Lot 2079 (P.T.1043), Bandar & Daerah Gua Musang	15,995	SS	MP	13/3/2084	13	195
3	P.T. L.O. 1945, Mukim Maka, Daerah Tanah Merah	19,946	SS	MP	10/10/2086	17	9
4	P.T. 38/1433, Mukim Lembu, Daerah Kota Bharu	22,593	SS	MP	23/1/2017	13	6
5	P.T. 48, Sek. 16, Bandar & Daerah Kota Bharu	28,710	SS	MP	22/8/2088	16	985
6	P.T. 2360, Mukim Maka, Daerah Tanah Merah	43,200	SS	MP	9/1/2053	13	222
7	Lot 2781, Bandar & Daerah Kuala Krai	26,285	TK	MB	–	–	550
8	P.T. 623, Mukim Panchor, Bandar & Daerah Kota Bharu	84,680	G	MP	25/7/2048	14	158
9	PT 88 & 89 Mukim Lemal Daerah Pasir Mas	15,177	TK	MP	12/05/2065	–	600

HARTANAH PROPERTY	KELUASAN TANAH (KA. PER) LAND AREA (SQ. FT.)	JENIS DESCRIPTION	PEGANGAN TENURE	TARIKH LUPUT EXPIRY DATE	USIA BANGUNAN (TAHUN) AGE OF BUILDING (YEARS)	NILAI BUKU BERSIH PADA 31 MAC 2000 NET BOOK VALUE AS AT 31 MARCH 2000 (RM'000)
----------------------	--	----------------------	--------------------	-----------------------------------	--	--

E TERENGGANU DARUL IMAN (samb/contd)

1	Lot 7858, Mukim Chukai, Daerah Kemaman	28,201	SS	MP	24/4/2044	15	51
2	Lot 2913 & 3486, Mukim Sura, Daerah Dungun	30,408	SS	MP	2/9/2043 29/05/2045	15	33
3	P.T. 134, Mukim Pelagat, Daerah Besut	39,159	SS	MP	4/1/2018	11	29
4	Lot 6108 & 4182, Mukim Kuala Dungun, Daerah Dungun	53,087	SS	MP	13/9/2043	16	48
5	Lot 3578, Mukim Kuala Paka, Daerah Dungun	15,834	SS	MB	–	13	400
6	P.T. 1722, Mukim Abang, Daerah Dungun	31,323	SS	MP	16/10/2055	2	40
7	P.T. 3167 (Bhg), Mukim Kijal, Daerah Kemaman	30,000	TK	MP	–	–	498
8	Lot 2112, Mukim Hulu Setiu, Daerah Setiu	22,800	TK	MB	–	–	140
9	P.T. 5010 Mukim Teluk Kalung Daerah Kemaman	64,580	TK	MP	20/10/2058		1,494

F PAHANG DARUL MAKMUR

1	P.T. 3370, Mukim Sabai, Daerah Bentong	22,826	SS	MP	17/1/2049	10	81
2	P.T. 719, Mukim Ringlet, Daerah Cameron Highlands	9,000	SS	MP	22/6/2089	12	78
3	P.T. 15291, Mukim Kuala Kuantan, Daerah Kuantan	11,115	SS	MP	16/1/2085	9	404
4	P.T. 3640, Mukim Pedah, Daerah Jerantut	13,612	SS	MP	9/2/2082	16	271
5	P.T. 1207, Mukim Kuala Lipis, Daerah Lipis	19,329	SS	MP	9/10/2056	11	32
6	P.T. 1987, Mukim Semantan, Daerah Temerloh	56,901	SS	MP	18/8/2052	13	45
7	P.T. 4335, Bandar & Daerah Temerloh	10,054	SS	MP	30/1/2091	6	524
8	P.T. 9011, Mukim Gali, Daerah Raub	11,434	SS	MP	10/8/2091	15	11
9	P.T. 4519, Mukim Daerah Bentong	11,887	SS	MP	22/3/2053	7	417
10	P.T. 10693, Mukim Kuala Kuantan, Daerah Kuantan	26,966	SS	MP	11/2/2080	15	138
11	P.T. 601, Mukim Tanah Rata, Daerah Cameron Highlands	30,797	SS	MP	22/6/2089	13	267
12	P.T. 3920, Mukim Sungai Karang, Daerah Kuantan	16,968	SS	MB	–	5	173
13	P.T. 3921, Mukim Sungai Karang, Daerah Kuantan	15,020	SS	MB	–	8	173

HARTANAH PROPERTY	KELUASAN TANAH (KA. PER) LAND AREA (SQ. FT.)	JENIS DESCRIPTION	PEGANGAN TENURE	TARIKH LUPUT EXPIRY DATE	USIA BANGUNAN (TAHUN) AGE OF BUILDING (YEARS)	NILAI BUKU BERSIH PADA 31 MAC 2000 NET BOOK VALUE AS AT 31 MARCH 2000 (RM'000)
----------------------	--	----------------------	--------------------	-----------------------------------	--	--

F PAHANG DARUL MAKMUR (samb/contd)

14	Lot 2, Sek. 3, Kampung Ketari, Daerah Bentong	20,691	SS	MB	–	3	450
15	Lot 24757, Mukim Kuala Kuantan, Daerah Kuantan	34,929	SS	MB	–	5	675
16	Lot 1593, Mukim Pedah, Daerah Jerantut	14,284	SS	MB	–	5	600
17	Lot 7, 8 & 43, Sek. 18, Bandar & Daerah Kuantan	25,345	SS	MB	–	4	1,290
18	Lot 112, Mukim & Daerah Bentong	39,030	SS	MB	–	5	520
19	P.T. 3443, Mukim Perak, Daerah Temerloh	47,647	TK	MP	18/8/2052	–	49
20	P.T. 33423, Seksyen 1, Bandar Indera Mahkota, Daerah Kuantan	20,000	TK	MP	6/4/2093	–	500
21	P.T. 11198, Mukim Kuala Kuantan, Daerah Kuantan	42,471	TK	MB	–	–	507
22	Lot 587, Mukim Ulu Cheka, Daerah Jerantut	14,593	TK	MB	–	–	130
23	Lot 5093 CT 6585, Mukim Kuala Kuantan, Daerah Kuantan	21,200	TK	MB	–	–	515
24	Lot 26180 hingga 26186, Mukim Kuala Kuantan, Daerah Kuantan	11,711	TK	MB	–	–	780
25	P.T. 10884, Mukim & Daerah Bentong	179,296	LSPG	MP	7/1/2058	3	52

G JOHOR DARUL TAKZIM

1	PTD 3009, Mukim Linau, Daerah Batu Pahat	10,772	SS	MP	17/1/2047	14	83
2	PTD 4626, Mukim Jeram Baru, Daerah Pontian	15,900	SS	MP	30/3/2008	10	83
3	PTD 4560, Mukim Kesang, Daerah Muar	17,837	SS	MP	28/10/2046	16	151
4	PTB 324, Bandar Jementah, Daerah Segamat	25,000	SS	MP	1/12/2051	13	384
5	PTD 3618, Mukim Sg. Segamat, Daerah Segamat	25,000	SS	MP	15/9/2051	14	42
6	PTD 13309 dan 52136, Mukim Tebrau, Daerah Johor Bahru	70,726	SS	MP	25/11/2015	12	325
7	PTB 16964, Bandar & Daerah Johor Bahru	24,012	SS	MP	2/5/2087	7	1,376
8	PTD 89980, Mukim Plentong, Daerah Johor Bahru	25,000	SS	MP	30/3/2089	15	384
9	PTD 60266, Mukim Pulai, Daerah Johor Bahru	39,260	SS	MP	3/8/2021	3	1,857

HARTANAH PROPERTY	KELUASAN TANAH (KA. PER) LAND AREA (SQ. FT.)	JENIS DESCRIPTION	PEGANGAN TENURE	TARIKH LUPUT EXPIRY DATE	USIA BANGUNAN (TAHUN) AGE OF BUILDING (YEARS)	NILAI BUKU BERSIH PADA 31 MAC 2000 NET BOOK VALUE AS AT 31 MARCH 2000 (RM'000)
----------------------	--	----------------------	--------------------	-----------------------------------	--	--

G JOHOR DARUL TAKZIM (samb/contd)

10	PTD 57850, Mukim Tebrau, Daerah Johor Bahru	43,512	SS	MP	15/10/2021	3	1,260
11	PTD 7605, Mukim Serom, Daerah Muar	12,818	SS	MB	–	7	280
12	PTD 9492, Mukim Tebrau, Daerah Johor Bahru	13,208	SS	MB	–	6	510
13	PTD 814, Mukim Sg. Kluang, Daerah Batu Pahat	13,663	SS	MB	–	15	153
14	Lot 7949, Mukim Senai-Kulai, Daerah Johor Bahru	15,860	SS	MB	–	7	599
15	PTD 37211, Bandar & Daerah Kluang	16,847	SS	MB	–	8	500
16	PTD 15400, Mukim Tangkak, Daerah Muar	20,000	SS	MB	–	14	288
17	Lot 881, Bandar Maharani, Daerah Muar	27,143	SS	MB	–	12	628
18	PTD 84376, Mukim Plentong, Daerah Johor Bahru	28,846	SS	MB	–	8	721
19	PTD 10908, Mukim Sedenak, Daerah Johor Bahru	30,582	SS	MB	–	8	397
20	Lot 1069, Mukim & Daerah Kota Tinggi	34,848	SS	MB	–	6	1,063
21	Lot 230, Bandar & Daerah Kota Tinggi	49,713	SS	MB	–	13	512
22	Lot 3116, Mukim Jalan Bakri, Daerah Muar	30,764	SS	MB	–	5	600
23	PTD 34963, Mukim Plentong, Daerah Johor Bahru	18,135	SS	MB	–	5	861
24	Lot 155, Mukim Sermin, Daerah Segamat	21,789	SS	MB	–	4	300
25	PTD 69921, Mukim Plentong, Daerah Johor Bahru	24,779	SS	MB	–	3	1,239
26	PTD 44992, Mukim Pulai, Daerah Johor Bahru	50,202	SS	MB	–	3	1,506
27	Lot 7320, Mukim Senai-Kulai, Daerah Johor Bahru	23,475	SS	MB	–	2	1,415
28	PTD 100976, Mukim Plentong, Daerah Johor Bahru	21,246	SS	MB	–	2	1,009
29	Lot 4188 & 4189, Mukim & Daerah Kluang	14,157	TK	MP	11/1/2034	–	120
30	PTD 57709, Mukim Pulai, Daerah Johor Bahru	19,200	TK	MP	29/6/2020	–	209
31	PTB 11985, Bandar & Daerah Johor Bahru	24,000	TK	MP	2/2/2042	–	1,020
32	PTD 1225, Mukim Jementah, Daerah Segamat	24,993	TK	MP	15/9/2051	–	42

HARTANAH PROPERTY	KELUASAN TANAH (KA. PER) LAND AREA (SQ. FT.)	JENIS DESCRIPTION	PEGANGAN TENURE	TARIKH LUPUT EXPIRY DATE	USIA BANGUNAN (TAHUN) AGE OF BUILDING (YEARS)	NILAI BUKU BERSIH PADA 31 MAC 2000 NET BOOK VALUE AS AT 31 MARCH 2000 (RM'000)
----------------------	--	----------------------	--------------------	-----------------------------------	--	--

G JOHOR DARUL TAKZIM (samb/contd)

33	PTD 8255, Mukim Buloh Kasap, Daerah Segamat	28,807	TK	MP	31/12/2086	–	585
34	PTD 35578, Mukim Senai-Kulai, Daerah Johor Bahru	32,147	TK	MP	18/8/2084	–	1,624
35	PTB 9, Jalan Gemas, Daerah Segamat	25,000	TK	MP	15/9/2051	–	42
36	Lot 23551 (PTD 110909), Mukim Plentong, Daerah Johor Bahru	21,273	TK	MB	–	–	469
37	Lot 7344, Mukim Sgn. Balang, Semerah, Daerah Batu Pahat	19,979	SS	MB	–	–	380
38	Lot 7452, Mukim Plentong, Daerah Johor Bahru	21,780	TK	MB	–	–	795
39	PTD 88326, Mukim Plentong, Daerah Johor Bahru	23,750	TK	MB	–	–	1,069
40	Lot 367, Bandar & Daerah Johor Bahru	29,784	TK	MB	–	–	2,978
41	Lot 24883, Mukim Pulau, Bandar Selesa Jaya, Johor Bahru	34,832	TK	MB	–	–	1,392
42	Lot 23551 (PTD 110910), Mukim Plentong, Daerah Johor Bahru	21,325	TK	MB	–	–	1,406
43	PTD 6717, Mukim Kesang, Daerah Muar	35,005	TK	MB	–	–	858
44	PTB 17928, Bandar Johor Bahru	30,410	PSS	MP	14/2/2043	12	5,271

H NEGERI SEMBILAN DARUL KHUSUS

1	P.T. 1414, Mukim Triang Hilir, Daerah Jelebu	11,926	SS	MP	24/2/2090	6	182
2	Lot 268 (P.T. 6086), Mukim Ampangan, Daerah Seremban	16,000	SS	MP	20/12/2045	10	243
3	P.T. 999, Mukim Gemas, Daerah Tampin	21,780	SS	MP	13/9/2043	12	68
4	P.T. 278, Mukim Ampangan, Daerah Seremban	25,019	SS	MP	12/9/2075	6	341
5	Lot 10066, Mukim Rasah, Daerah Seremban	14,400	SS	MB	–	9	442
6	Lot 2253, Mukim Si Rusa, Daerah Port Dickson (Coast)	15,781	SS	MB	–	12	423
7	P.T. 489, Mukim Seriting Ulu, Daerah Jempol	16,861	SS	MB	–	8	660
8	Lot 448, Mukim Tampin, Daerah Tampin	20,418	SS	MB	–	10	387
9	Lot 5935, Mukim Rantau, Daerah Seremban	17,687	TK	MB	–	–	600
10	P.T. 1583 – P.T. 1588 & P.T. 1595 – P.T. 1599, Mukim & Daerah Seremban	24,098	TK	MB	–	–	916

HARTANAH PROPERTY	KELUASAN TANAH (KA. PER) LAND AREA (SQ. FT.)	JENIS DESCRIPTION	PEGANGAN TENURE	TARIKH LUPUT EXPIRY DATE	USIA BANGUNAN (TAHUN) AGE OF BUILDING (YEARS)	NILAI BUKU BERSIH PADA 31 MAC 2000 NET BOOK VALUE AS AT 31 MARCH 2000 (RM'000)
----------------------	--	----------------------	--------------------	-----------------------------------	--	--

H NEGERI SEMBILAN DARUL KHUSUS (samb/contd)

11	P.T. 26/2 – P.T. 26/3 & P.T. 26/6 – 26/11, Pekan Kuala Klawang, Daerah Jelebu	24,550	TK	MB	–	–	300
12	Lot 527, Bandar Port Dickson, Daerah Port Dickson (Coast)	43,914	TK	MB	–	–	800
13	P.T. 10841 & 10842, HS(D) 98016 & 98017, Mukim Rasah, Daerah Seremban	41,167	TK	MB	–	–	2,200
14	P.T. 2277 HS(D) 16461, Mukim Jimah, Daerah Port Dickson	24,393	TK	MB	–	–	995
15	Lot 13796, HS(D) 49314, Mukim Rantau, Daerah Seremban	17,663	TK	MB	–	–	795

I MELAKA

1	P.T. 32 dan Lot 684, Kawasan Bandar XXXVII, Daerah Melaka Tengah	12,176	SS	MP	31/7/2090 19/2/2075	14	43
2	Lot 1072, Mukim Ramuan Cina Kechil, Daerah Alor Gajah	16,770	SS	MP	7/7/2084	12	95
3	Lot 351, Mukim Batu Berendam, Daerah Melaka Tengah	22,400	SS	MP	30/9/2084	3	135
4	P.T. 1, Mukim Cheng, Daerah Melaka Tengah	23,143	SS	MP	28/6/2045	15	113
5	Lot 260, Kampung Klebang Sek. 11, Daerah Melaka Tengah	23,435	SS	MP	12/2/2047	12	446
6	Lot 271, Bandar Pulau Sebang, Sek.I, Daerah Alor Gajah	24,154	SS	MP	14/8/2044	15	124
7	Lot 4351, Mukim Bukit Katil, Daerah Melaka Tengah	28,578	SS	MP	16/7/2050	16	97
8	Lot 353, Mukim Tangga Batu, Daerah Melaka Tengah	28,050	SS	MB	–	13	950
9	P.T. 4175, Mukit Bkt. Baru, Daerah Melaka Tengah	12,066	SS	MB	–	15	309
10	Lot 347, Bandar Bkt. Baru, Sek. 111, Daerah Melaka Tengah	13,329	SS	MB	–	4	714
11	P.T. 701, Mukim Selandar, Daerah Jasin	20,599	SS	MB	–	4	300
12	P.T. 4683, Mukim Bachang, Daerah Melaka Tengah	30,000	SS	MB	–	4	735
13	Lot 321, Mukim Bukit Baru, Daerah Melaka Tengah	63,162	SS	MB	–	9	1,059
14	Lot 175 & 1456, Kawasan Bandar XXXVII, Daerah Melaka Tengah	18,649	SS	MB	–	7	522
15	Lot 311, Bandar Bkt. Baru, Sek. V, Daerah Melaka Tengah	18,741	SS	MB	–	9	412

HARTANAH PROPERTY	KELUASAN TANAH (KA. PER) LAND AREA (SQ. FT.)	JENIS DESCRIPTION	PEGANGAN TENURE	TARIKH LUPUT EXPIRY DATE	USIA BANGUNAN (TAHUN) AGE OF BUILDING (YEARS)	NILAI BUKU BERSIH PADA 31 MAC 2000 NET BOOK VALUE AS AT 31 MARCH 2000 (RM'000)
----------------------	--	----------------------	--------------------	-----------------------------------	--	--

I MELAKA (samb/contd)

16	Lot 142, Kawasan Bandar XXXI, Daerah Melaka Tengah	23,079	SS	MB	–	7	1,269
17	P.T. 1130, Kawasan Bandar VI, Daerah Melaka Tengah	14,155	TK	MP	15/1/2085	–	353
18	Lot 70, Kawasan Bandar XXIX, Daerah Melaka Tengah	14,322	TK	MP	10/12/2051	–	487
19	Lot 918, Mukim Peringgit, Daerah Melaka Tengah	84,345	TK	MB	–	–	405
20	Lot 2031, GM MCL 1150, Mukim Air Molek, Daerah Melaka Tengah	19,400	TK	MB	–	–	400
21	Lot 1375, MCL 360, Mukim Balai Panjang, Daerah Melaka Tengah	20,000	TK	MB	–	–	440
22	P.T. 851, Mukim Sg. Baru Hulu, Daerah Alor Gajah	20,000	TK	MB	–	–	340
23	Lot 303, Kawasan Bandar XXIX, Daerah Melaka Tengah	21,351	TK	MB	–	–	726
24	P.T. 1317, HS(M) 67, Mukim Sungai Udang, Daerah Alor Gajah	27,953	TK	MB	–	–	787

J PERAK DARUL RIDZUAN

1	P.T. 5309, Mukim Sg. Siput, Daerah Kuala Kangsar	15,110	SS	MP	17/12/2089	7	248
2	Lot 5653, Mukim Parit Buntar, Daerah Kerian	17,147	SS	MP	5/9/2043	15	295
3	Lot 87409, Mukim Hulu Kinta, Daerah Kinta	18,977	SS	MP	31/12/2078	16	750
4	Lot 29526, Mukim Setiawan, Daerah Dinding	21,700	SS	MP	22/11/2086	14	295
5	P.T. 66101, Bandar Ipoh, Daerah Kinta	26,332	SS	MP	18/8/2047	14	243
6	Lot 303, Pekan Sungkai, Daerah Batang Padang	37,200	SS	MP	1/12/2052	11	105
7	P.T. 89905, Mukim Hulu Kinta, Daerah Kinta	49,735	SS	MP	10/4/2088	8	535
8	Lot 5739 & P.T. No. 3131-3137, Mukim Slim, Daerah Batang Padang	12,404	SS	MP	3/6/2083	12	292
9	Lot 14501, Bandar Ipoh, Daerah Kinta	16,975	SS	MP	31/7/2052	9	450
10	P.T. No. 64796, Bandar Ipoh, Daerah Kinta	20,000	SS	MP	11/12/2044	14	230
11	Lot 1963, Batu 1, Mukim Kampar, Daerah Hilir Kinta	39,761	SS	MP	11/12/2044	14	98
12	P.T. 923, Mukim Sg. Raya, Daerah Kinta	17,653	SS	MP	19/4/2083	4	648

HARTANAH PROPERTY	KELUASAN TANAH (KA. PER) LAND AREA (SQ. FT.)	JENIS DESCRIPTION	PEGANGAN TENURE	TARIKH LUPUT EXPIRY DATE	USIA BANGUNAN (TAHUN) AGE OF BUILDING (YEARS)	NILAI BUKU BERSIH PADA 31 MAC 2000 NET BOOK VALUE AS AT 31 MARCH 2000 (RM'000)
----------------------	--	----------------------	--------------------	-----------------------------------	--	--

J PERAK DARUL RIDZUAN (samb/contd)

13	Lot 43881, Mukim Sg. Terap, Daerah Kinta	11,979	SS	MB	–	12	250
14	P.T. 92889, Mukim Hulu Kinta, Daerah Kinta	12,359	TK	MP	9/10/2049	–	488
15	P.T. 131364, Mukim Hulu Kinta, Daerah Kinta	43,712	TK	MP	8/8/2093	13	1,063
16	Lot 1454, Mukim Bagan Serai, Daerah Kerian	16,089	TK	MB	–	–	333
17	P.T. 131534, HS(D) KA 35310, Mukim Hulu Kinta, Daerah Kinta	43,712	TK	MP	8/8/2093	–	1,063
18	P.T. 856, HS(M) 3, Mukim Teja, Daerah Kinta	17,146	TK	MP	28/12/2096	–	789
19	P.T. 154712, HS(D) KA 70460, Mukim Batu, Daerah Kinta	44,734	TK	MP	22/4/2097	–	1,176
20	PT 8621 Mukim Lumut, Daerah Manjung	45,805	TK	MP	15/12/2098	–	1,497
21	PT 1341 Mukim Simpang, Daerah Larut & Matang	32,130	TK	MB	–	–	610

K SELANGOR DARUL EHSAN

1	P.T. 3164, Mukim & Daerah Petaling	17,702	SS	MP	18/11/2087	6	713
2	Lot 1891, Mukim Sungai Buloh, Daerah Petaling	15,314	SS	MP	20/3/2011	19	135
3	P.T. 6972, Mukim & Daerah Petaling	32,658	SS	MP	24/11/2085	16	735
4	Lot 1890, Mukim Sungai Buloh, Daerah Petaling	18,200	SS	MP	20/3/2011	16	164
5	P.T. 4684, Mukim & Daerah Petaling	26,136	SS	MP	22/8/2092	6	771
6	P.T. Utama, P.T. 1985 (Plot 749), Mukim Batu, Daerah Gombak	13,606	SS	MP	6/12/2076	6	771
7	P.T. 45, Seksyen 15, Bandar Shah Alam, Daerah Petaling	61,946	SS	MP	12/1/2086	5	992
8	P.T. 119, Seksyen 1, Mukim Damansara, Daerah Petaling	16,731	SS	MP	2/12/2019	8	340
9	P.T. 435, Seksyen 6, Bandar Shah Alam, Daerah Petaling	26,275	SS	MP	5/2/2018	15	611
10	P.T. No. 476 & 484, Mukim Ampang, Daerah Ulu Langat	9,600	SS	MP	30/7/2074	8	445
11	P.T. 22521, Mukim Kajang, Daerah Ulu Langat	26,144	SS	MP	9/5/2021	6	571
12	P.T. 318, Mukim Ampang, Daerah Gombak	11,400	SS	MP	21/1/2073	12	577
13	P.T. 436, Mukim Batu, Daerah Kuala Langat	9,320	SS	MP	22/11/2014	13	6
14	P.T. 31182, Mukim & Daerah Kelang	17,058	SS	MP	17/9/2050	7	983

HARTANAH PROPERTY	KELUASAN TANAH (KA. PER) LAND AREA (SQ. FT.)	JENIS DESCRIPTION	PEGANGAN TENURE	TARIKH LUPUT EXPIRY DATE	USIA BANGUNAN (TAHUN) AGE OF BUILDING (YEARS)	NILAI BUKU BERSIH PADA 31 MAC 2000 NET BOOK VALUE AS AT 31 MARCH 2000 (RM'000)
----------------------	--	----------------------	--------------------	-----------------------------------	--	--

K SELANGOR DARUL EHSAN (samb/contd)

15	P.T. 9995, Mukim & Daerah Kelang	43,560	SS	MP	20/3/2015	14	29
16	P.T. 669, Mukim Ampang Pecah, Daerah Ulu Selangor	14,850	SS	MP	30/9/2015	15	17
17	P.T. 5162, Mukim Setapak, Daerah Gombak	18,209	SS	MP	12/2/2067	6	695
18	Lot 1859, Mukim Ampang, Daerah Ulu Langat	20,192	SS	MP	25/9/2011	14	303
19	P.T. 27361 & Lot No. 15 & 16, Seksyen 5, Pekan Ampang	18,700	SS	MP	3/1/2090	4	1,447
20	P.T. No. 29071 & 29072, Mukim Batu, Daerah Gombak	51,646	SS	MP	16/10/2091	3	3,103
21	P.T. 2059, Mukim Serendah, Daerah Ulu Selangor	34,092	SS	MP	21/11/2090	4	552
22	P.T. 1466 (Lot 7380) & P.T. 1467 (Lot 7381), Mukim Damansara, Daerah Petaling	24,038	SS	MB	–	17	314
23	P.T. 3585, Mukim Kapar, Daerah Kelang	10,417	SS	MB	–	11	625
24	P.T. 2781, Mukim Damansara, Daerah Petaling	16,687	SS	MB	–	8	751
25	P.T. 11854, Mukim & Daerah Kelang	12,985	SS	MB	–	7	935
26	Sebahagian dari Lot 2883, Mukim Tanjong Duabelas, Daerah Kuala Langat	20,000	SS	MB	–	8	385
27	P.T. 12842, Mukim Kajang, Daerah Ulu Langat	26,639	SS	MB	–	16	159
28	Lot 44, 45 & 46, Seksyen 25, Bandaraya & Daerah Kelang	28,670	SS	MB	–	6	920
29	P.T. 12911, Mukim Kapar, Daerah Kelang	30,685	SS	MB	–	17	1,420
30	Lot 136 hingga 140, Kampung Salak, Daerah Sepang	10,145	SS	MB	–	9	195
31	Sebahagian dari Lot P.T. 32, Mukim & Daerah Petaling	30,000	TK	MP	14/6/2066	–	774
32	L.O. 15, Sek. 6, Bandar Petaling, Daerah Kuala Lumpur	17,160	TK	MP	12/11/2062	–	589
33	P.T. 19163, Mukim & Daerah Petaling	19,795	TK	MP	7/3/2092	–	956
34	P.T. 28938, Mukim Ampang, Daerah Ulu Langat	19,533	TK	MP	27/4/2092	–	1,332
35	P.T. 32008, Mukim Batu, Daerah Gombak	27,695	TK	MP	20/7/2093	–	1,260
36	Lot 13697, Mukim Sungai Buloh, Daerah Petaling	32,496	TK	MP	1/2/2079	–	1,319
37	Lot 4029, Mukim Sungai Buloh, Daerah Petaling	41,382	TK	MP	21/2/2029	–	896

HARTANAH PROPERTY	KELUASAN TANAH (KA. PER) LAND AREA (SQ. FT.)	JENIS DESCRIPTION	PEGANGAN TENURE	TARIKH LUPUT EXPIRY DATE	USIA BANGUNAN (TAHUN) AGE OF BUILDING (YEARS)	NILAI BUKU BERSIH PADA 31 MAC 2000 NET BOOK VALUE AS AT 31 MARCH 2000 (RM'000)
----------------------	--	----------------------	--------------------	-----------------------------------	--	--

K SELANGOR DARUL EHSAN (samb/contd)

38	Sebahagian dari P.T. 10295, Mukim Rawang, Daerah Gombak	18,310	TK	MP	–	–	412
39	P.T. 9260, Mukim Damansara, Daerah Petaling	15,000	TK	MP	2/7/2051	–	842
40	P.T. 19197, Mukim Kapar, Daerah Kelang	14,283	TK	MB	–	–	1,000
41	P.T. 43361, (Lot Pertama) Mukim & Daerah Kelang	23,000	TK	MB	–	–	1,196
42	P.T. 43362 (Lot ke-2), Mukim & Daerah Kelang	23,000	TK	MB	–	–	1,095
43	Lot 4437, Mukim Kuala Lumpur, Daerah Petaling	23,207	TK	MB	–	–	1,184
44	Lot 3441, HS(D) 1608, Mukim Batang Berjantai, Daerah Kuala Selangor	13,769	TK	MB	–	–	509
45	P.T. 5052, S(D) 44113, Seksyen 28, Bandar Shah Alam	25,950	TK	MB	–	–	1,427
46	P.T. No. 739 & 740, Mukim Serendah, Daerah Hulu Selangor	25,693	TK	MB	–	–	607
47	P.T. 16292, HS(D) 27931, Mukim Cheras, Daerah Kuala Langat	19,361	TK	MB	–	–	1,400
48	Lot 4042, HS(M) 5694, Mukim Tg Duabelas, Daerah Kuala Langat	21,790	TK	MP	26/9/2087	–	1,106
49	P.T. 32710 hS(M) 328,75, Mukim Ampang, Daerah Hulu Langat	31,720	TK	MP	2/8/2094	–	1,966
50	P.T. 63, Mukim Damansara, Daerah Petaling	78,410	PLSS	MB	–	5	1,423
51	PT 144 Mukim Dengkil, Daerah Putrajaya	40,935	TK	MB	–	–	5,118

L WILAYAH PERSEKUTUAN

1	Lot 44489, (P.T. 3), Mukim Kuala Lumpur, Daerah Wilayah Persekutuan	21,780	SS	MP	8/8/2073	7	1,026
2	P.T. 9614, Mukim Batu, Daerah Wilayah Persekutuan	17,773	SS	MP	22/7/2072	7	1,263
3	Lot No. 29395 & 29396, Mukim Kuala Lumpur, Daerah Wilayah Persekutuan	32,081	SS	MP	21/1/2011	18	369
4	Lot 6209, Mukim Batu, Daerah Wilayah Persekutuan	23,250	SS	MP	17/11/2043	15	26
5	Lot 16032, Mukim Kuala Lumpur, Daerah Wilayah Persekutuan	16,194	SS	MP	17/3/2002	16	38

HARTANAH PROPERTY	KELUASAN TANAH (KA. PER) LAND AREA (SQ. FT.)	JENIS DESCRIPTION	PEGANGAN TENURE	TARIKH LUPUT EXPIRY DATE	USIA BANGUNAN (TAHUN) AGE OF BUILDING (YEARS)	NILAI BUKU BERSIH PADA 31 MAC 2000 NET BOOK VALUE AS AT 31 MARCH 2000 (RM'000)
----------------------	--	----------------------	--------------------	-----------------------------------	--	--

L WILAYAH PERSEKUTUAN (samb/contd)

6	P.T. 39732, Mukim Kuala Lumpur, Daerah Wilayah Persekutuan	22,853	SS	MP	10/2/2077	13	910
7	Lot 48523 (P.T. No. 7489), Mukim Batu, Daerah Wilayah Persekutuan	36,210	SS	MP	24/6/2017	11	771
8	Lot 136, Seksyen 90, Bandaraya Kuala Lumpur	10,753	SS	MP	4/5/2047	13	290
9	P.T. 4680, Mukim Setapak, Daerah Wilayah Persekutuan	16,743	SS	MP	1/8/2000	13	2
10	Lot 12134, Mukim Batu, Daerah Wilayah Persekutuan	30,837	SS	MP	28/6/2066	7	1,679
11	P.T. 2956, Mukim Kuala Lumpur, Daerah Wilayah Persekutuan	27,341	SS	MB	–	10	1,300
12	Lot 48653, Mukim Kuala Lumpur, Daerah Wilayah Persekutuan	23,714	SS	MB	–	8	996
13	Lot 20272, Mukim Setapak, Daerah Wilayah Persekutuan	25,529	SS	MB	–	9	869
14	Lot 232, Seksyen 96, P.T. No. 232 & 233, Bandaraya Kuala Lumpur	17,212	SS	MB	–	7	2,250
15	P.T. 3644, Mukim Setapak, Daerah Wilayah Persekutuan	31,300	SS	MB	–	17	889
16	Lot 16794, Mukim Batu	16,351	SS	MB	–	9	817
17	Lot 59, Seksyen 88, Bandaraya Kuala Lumpur	19,785	SS	MB	–	16	2,477
18	Lot No. 4295 & 4310, Mukim Ampang, Bandaraya Kuala Lumpur	12,626	SS	MB	–	13	370 931
19	Lot 2343 (Lot 1653), Seksyen 41, Bandaraya Kuala Lumpur	13,638	SS	MB	–	10	770
20	Lot No. 545-552, Seksyen 55, Bandaraya Kuala Lumpur	9,741	SS	MB	–	8	1,800
21	P.T. 2381, Mukim Setapak, Daerah Wilayah Persekutuan	21,052	SS	MP	20/9/2086	2	1,309
22	Lot 353, Seksyen 91A, Bandaraya Kuala Lumpur	13,164	SS	MP	11/1/2043	2	109
23	Lot 9524, Mukim Batu, Daerah Wilayah Persekutuan	32,343	SS	MB	–	2	3,260
24	Sebahagian dari Lot 33495, P.T. 2197), Mukim Petaling, Daerah Wilayah Persekutuan	24,427	TK	MP	–	–	1,306
25	P.T. 1035, Mukim Petaling, Daerah Wilayah Persekutuan	17,250	TK	MP	23/10/2085	–	763
26	Sebahagian dari Lot 33492, (P.T. 2194), Mukim Petaling, Daerah Wilayah Persekutuan	24,925	TK	MP	27/4/2086	–	1,090

HARTANAH PROPERTY	KELUASAN TANAH (KA. PER) LAND AREA (SQ. FT.)	JENIS DESCRIPTION	PEGANGAN TENURE	TARIKH LUPUT EXPIRY DATE	USIA BANGUNAN (TAHUN) AGE OF BUILDING (YEARS)	NILAI BUKU BERSIH PADA 31 MAC 2000 NET BOOK VALUE AS AT 31 MARCH 2000 (RM'000)
----------------------	--	----------------------	--------------------	-----------------------------------	--	--

L WILAYAH PERSEKUTUAN (samb/contd)

27	P.T. 737, Mukim Petaling, Daerah Wilayah Persekutuan	32,947	TK	MP	17/8/2085	–	970
28	Sebahagian dari P.T. 899, Mukim Petaling, Daerah Wilayah Persekutuan	27,439	TK	MP	19/8/1984	–	1,014
29	Lot Utama 7684, Mukim Batu, Daerah Wilayah Persekutuan	26,530	TK	MP	–	–	1,836
30	P.T. 2686, Mukim Setapak, Daerah Wilayah Persekutuan	17,912	TK	MP	10/11/2089	–	1,359
31	Lot 25, Seksyen 87, Bandaraya Kuala Lumpur	20,010	TK	MB	–	–	2,801
32	Sebahagian dari Lot 847, Mukim Kuala Lumpur, Daerah Wilayah Persekutuan	20,518	TK	MB	–	–	1,128
33	Lot 788, Mukim Setapak, Daerah Wilayah Persekutuan	57,173	TK	MB	–	–	1,800
34	Lot 522, Mukim Petaling, Daerah Wilayah Persekutuan	169,884	LSPG	MP	31/3/2011	19	266

M SABAH DAN WILAYAH PERSEKUTUAN LABUAN

1	TL 147501764, Daerah Tambunan	24,750	SS	MP	31/12/2011	13	21
2	CL 175310595 (Lot 136), Daerah Beaufort	24,750	SS	MP	–	13	594
3	CL 025331631, Jalan Papar-Kimanis, Daerah Papar	24,750	SS	MP	10/9/2913	7	107
4	CL 105139633, Daerah Tawau	57,064	SS	MP	10/9/2913	13	378
5	CL 015414490, Jalan Reservoir, Daerah Kota Kinabalu	18,280	SS	MP	31/12/2012	16	146
6	Lot 39, CL 115317318, Jalan Segamat, Daerah Lahad Datu	20,880	SS	MP	31/12/2002	8	54
7	TL 227500816, Daerah Kota Marudu	21,650	SS	MP	31/12/2011	13	21
8	CL 10542613, CL 10542622 & CL 105542631, Daerah Tawau	22,450	SS	MP	17/1/2914	7	404
9	TL 207527044, Jalan Saguking, Daerah Labuan	30,502	SS	MP	31/12/2011	16	38
10	CL 28409 & CL 284410, Jalan Mat Salleh, Daerah Kota Kinabalu	21,344	SS	MP	4/5/2913	14	482
11	CL 075326082, Jalan Utara, Daerah Sandakan	14,750	SS	MP	9/7/2887	18	204
12	CL 105316630, Daerah Tawau	23,820	SS	MP	20/6/2055	7	372
13	CL 015433379, CL 015433388, CL 013433404, CL 015433360, Jalan Swamp, Daerah Kota Kinabalu	29,927	SS	MP	31/12/2930	8	520

HARTANAH PROPERTY	KELUASAN TANAH (KA. PER) LAND AREA (SQ. FT.)	JENIS DESCRIPTION	PEGANGAN TENURE	TARIKH LUPUT EXPIRY DATE	USIA BANGUNAN (TAHUN) AGE OF BUILDING (YEARS)	NILAI BUKU BERSIH PADA 31 MAC 2000 NET BOOK VALUE AS AT 31 MARCH 2000 (RM'000)
----------------------	--	----------------------	--------------------	-----------------------------------	--	--

M SABAH DAN WILAYAH PERSEKUTUAN LABUAN (samb/contd)

14	TL 057504688, Pekan Kudat, Daerah Kudat	28,300	SS	MP	31/12/2009	5	154
15	CL 10546680 (CL 105311500), KM 7, Jalan Apas, Daerah Tawau	21,780	SS	MP	23/2/2025	4	453
16	TL 107525986, LA 81110053, Jalan Mawar, Daerah Tawau	25,000	SS	MP	31/12/2011	9	26
17	(Lot 1), CL 105139580, Jalan Kuhara, Daerah Tawau	19,249	SS	MP	30/10/2055	5	367
18	Sebahagian dari CL 105244326, Jalan Apas, Daerah Tawau	25,968	TK	MP	24/10/2916	2	599
19	CL 1153799989, Jalan Silam, Daerah Lahad Datu	21,279	TK	MP	31/12/2069	–	318
20	CL 165005569, Daerah Tenom	12,000	TK	MP	30/12/2014	–	36
21	CL 075203413, Jalan Labuk, Daerah Sandakan	20,000	TK	MP	–	–	650
22	CL 025337722, Kg. Kinarut, Daerah Papar	39,639	TK	MP	31/12/2084	–	324
23	TL 247501177 Daerah Kunak	13,930	TK	MP	31/12/2088	–	
24	CL 156466699 KM 7, Jalan Apas, Daerah Tawau	79,598	TK	MP	23/2/2925	–	203
25	CL 105430868, Lot 82100054, Tanjong Batu, Daerah Tawau	435,600	DP	MP	31/12/2042	4	146
26	RSP No. 90019022, Sepangar Bay, Kota Kinabalu	522,720	DP	MP	–	7	7,592
27	TL 267532465 Jalan Mustapha, Wilayah Persekutuan Labuan	23,123	PSS	MP	23/3/2019	6	61

N SARAWAK

1	Lot 5185, Seksyen 64, Daerah Bandar Kuching	21,388	SS	MP	23/9/2048	8	445
2	Lot 1392, Blok 11, Daerah Muara Tebas	12,325	SS	MP	31/12/2069	4	264
3	Lot 7933, Seksyen 64, Daerah Bandar Kuching	12,884	SS	MP	23/1/2777	12	388
4	Lot 721, Blok 31, Daerah Kemena	46,392	SS	MP	11/3/2051	16	315
5	Lot 2974, Seksyen 65, Daerah Bandar Kuching	35,865	SS	MP	23/10/2045	10	580
6	Lot 397, Blok 9, Daerah Konsesi Miri	63,733	SS	MP	18/1/2042	14	118
7	Lot 425, Blok 2, Daerah Sibu	15,069	SS	MP	31/1/2042	5	295
8	Lot 4772, Blok 16, Daerah Kuching Tengah	60,762	SS	MP	2/5/2050	17	119
9	Lot 402, Daerah Serian	11,270	SS	MP	–	11	33
10	Lot 299, Seksyen 5, Daerah Bandar Kuching	16,512	SS	MP	30/3/2049	17	47

HARTANAH PROPERTY	KELUASAN TANAH (KA. PER) LAND AREA (SQ. FT.)	JENIS DESCRIPTION	PEGANGAN TENURE	TARIKH LUPUT EXPIRY DATE	USIA BANGUNAN (TAHUN) AGE OF BUILDING (YEARS)	NILAI BUKU BERSIH PADA 31 MAC 2000 NET BOOK VALUE AS AT 31 MARCH 2000 (RM'000)
----------------------	--	----------------------	--------------------	-----------------------------------	--	--

N SARAWAK (samb/contd)

11	Lot 1804, Daerah Limbang	18,094	SS	MP	21/1/2052	6	136
12	Lot 2156, Blok 16, Daerah Kuching Tengah	36,372	SS	MP	9/2/2041	7	777
13	Lot 2065, Blok 1, Daerah Lambir	38,179	SS	MP	7/12/2052	6	91
14	Lot 419, Blok 26, Daerah Kemena	22,432	SS	MP	14/8/2054	9	120
15	Lot 650, Blok 3, Daerah Sentah-Segu	18,546	SS	MP	27/5/2052	5	409
16	Lot 284, Blok 16, Daerah Kuching Tengah	35,370	SS	MP	31/12/2025	11	787
17	Sublot 131 & Lot 2400, Blok 4, Daerah Sungai Merah	23,034	SS	MP	13/10/2057	2	1,016
18	Lot 486, Blok 4, Daerah Bandar Sungai Merah	22,657	SS	MP	31/12/2019	2	841
19	Sublot 102, Blok 5, Daerah Sentah-Segu	22,012	TK	MP	16/2/2056	–	640
20	Lot 1144, Blok 6, Daerah Seduan	22,423	TK	MP	14/7/2053	–	235
21	Lot 251, Daerah Muara Tebas	35,198	TK	MB	–	–	714
22	Lot 1176, Blok 14, Daerah Seduan	11,169	TK	MP	2/9/2056	–	–
23	Lot 809, Blok 5, Daerah Sentah-Segu	21,560	TK	MP	16/12/2056	–	78
24	Lot 570, Blok 16, Daerah Bandar Seduan	16,102	G	MP	20/6/2038	7	63
25	Lot 123, 124, 125 & 126, Daerah Bandar Seduan	301,004	DP	MP	20/5/2018	6	1,157
26	Lot 1415, Seksyen 66, Daerah Bandar Kuching	472,956	DP	MP	17/2/2042	18	407

**SINGKATAN/ABBREVIATION
JENIS/DESCRIPTION**

SS	–	Stesen Servis/Service Station
TK	–	Tanah Kosong/Vacant Land
RK	–	Rumah Kedai/Shophouse
PSS	–	Pejabat & Stesen Servis/Office & Service Station
DP	–	Depot Pukal/Bulk Depot
LSPG	–	Loji Simpanan & Pembotolan GPC/LPG Storage & Bottling Plant
G	–	Gudang/Warehouse
PLSS	–	Pusat Latihan & Stesen Servis/Training Centre & Service Station

PEGANGAN/TENURE

MB	–	Milik Bebas/Freehold
MP	–	Milikpajakan/Leasehold

Saya/Kami _____

dari _____

sebagai ahli **PETRONAS Dagangan Berhad** dengan ini melantik _____

atau jika beliau tidak hadir, Pengerusi Mesyuarat sebagai proksi saya/kami untuk mengundi bagi pihak saya/kami di Mesyuarat Agung Tahunan Syarikat yang akan diadakan di **Grand Ballroom, Aras 2, Hotel Nikko Kuala Lumpur, Jalan Ampang, 50450 Kuala Lumpur** pada hari **Rabu, 30 Ogos 2000** pada pukul **10.00 pagi** dan di sebarang penangguhnannya.

	Resolusi-Resolusi	Menyokong	Menentang
1.	Penerimaan Laporan Pengarah dan Akaun		
2.	Meluluskan Dividen		
3.	Melantik semula Pengarah di bawa Artikel 93: Chew Kong Seng		
4.	Melantik semula Pengarah di bawah Artikel 93: Dato' Mohd Ali bin Yasin		
5.	Melantik semula Pengarah di bawah Artikel 93: Ishak bin Imam Abas		
6.	Melantik semula Pengarah di bawah Artikel 96: Dato' Shamsul Azhar bin Abbas		
7.	Meluluskan Bayaran Yuran Para Pengarah		
8.	Perlantikan semula Juruaudit		
9.	Menjalankan sebarang urusan biasa		

Bilangan Saham Biasa Dipegang: _____

Tarikh: _____

[Tandatangan/Cop Meterai Pemegang Saham]

Nota-Nota:

1. Borang proksi yang telah disempurnakan mestilah diterima di pejabat Pendaftar Saham Syarikat, Malaysian Share Registration Services Sdn. Bhd., Tingkat 7, Exchange Square, Bukit Kewangan, 50200 Kuala Lumpur, tidak kurang dari 48 jam sebelum masa yang ditetapkan bagi mesyuarat tersebut.
2. Pihak perbadanan mestilah menyempurnakan borang proksi di bawah Cop Meterai syarikat atau ditandatangani oleh seorang pegawai syarikat atau peguam yang diberi kuasa berbuat demikian. Seorang proksi tidak semestinya ahli Syarikat. Surat perlantikan proksi adalah dianggap sebagai memberi kuasa untuk menuntut atau turut sama menyertai sebarang pengundian.
3. Tandatangan mana-mana pemegang bersama adalah mencukupi.
4. Seseorang proksi boleh mengundi mengikut apa yang difikirkan sesuai kecuali terdapat arahan pengundian yang telah ditandakan di ruang-ruang yang disediakan di atas.

Lipat bahagian ini untuk dilekatkan

Kedua lipat di sini

Lekat Setem

Pendaftar Saham Syarikat
Malaysian Share Registration Services Sdn. Bhd.
Tingkat 7
Exchange Square
Bukit Kewangan
50200 Kuala Lumpur

Pertama lipat di sini

I/We _____

of _____

being a member of **PETRONAS Dagangan Berhad** hereby appoint _____

or failing him, the Chairman of the Meeting as my/our proxy to vote for me/us on my/our behalf at the Annual General Meeting of the Company to be held at the **Grand Ballroom, Level 2, Hotel Nikko Kuala Lumpur, Jalan Ampang, 50450 Kuala Lumpur on Wednesday, 30 August 2000 at 10.00 a.m. and at any adjournment thereof.**

	Resolution	For	Against
1.	<i>Adoption of Directors' Report and Accounts</i>		
2.	<i>Approval of Dividend</i>		
3.	<i>To re-elect Director under Article 93: Chew Kong Seng</i>		
4.	<i>To re-elect Director under Article 93: Dato' Mohd Ali bin Yasin</i>		
5.	<i>To re-elect Director under Article 93: Ishak bin Imam Abas</i>		
6.	<i>To re-elect Director under Article 96: Dato' Shamsul Azhar bin Abbas</i>		
7.	<i>Approval of Payment of Directors' Fees</i>		
8.	<i>Re-appointment of Auditors</i>		
9.	<i>Transaction of any ordinary business</i>		

Number of Ordinary Shares Held: _____

Date: _____

[Signature/Common Seal of Shareholder(s)]

Notes:

1. This proxy form, duly signed must be deposited at the office of the Company's Registrars, Malaysian Share Registration Services Sdn. Bhd., 7th Floor, Exchange Square, Bukit Kewangan, 50200 Kuala Lumpur, not less than 48 hours before the meeting.
2. A corporation must complete the proxy form under its Common Seal or under the hand of a duly authorised officer or attorney. A proxy need not be a member of the Company. The instrument appointing a proxy shall be deemed to confer authority to demand or join in demanding a poll.
3. The signature of any joint holder is sufficient.
4. Unless voting instructions are indicated in the spaces provided above, the proxy may vote as he thinks fit.

Fold this flap for sealing

Second fold here

Affix Stamp

*Company's Share Registrar
Malaysian Share Registration Services Sdn. Bhd.
7th Floor
Exchange Square
Bukit Kewangan
50200 Kuala Lumpur*

First fold here
