16 Nov 1903

大清光緒廿九年
癸卯九月廿八日

大英一千九百零
三年十月十六號

The "Penang Sin Poe" Chinese Daily News 第二千二百四十六號

諸君賜閱本報每月一元全年十元外埠全年十二元寄費十二元零售每張五占

檳城新報

本館開業在中街第二百二十八號二百二十二號門牌

者則不在內此事以前春茂決云云

本館英京訪函　○四十月廿二號英京訪友函云英國殖民大臣張伯倫目的惟其黨中並無一名望素敬之人出而助之以故一人思抗下議院國會是以愼重之人皆歎然退避不願其事夫此最銳巨之問題以倫之一失敗猶不可挽方毀無人應募蓋英國保民非如德法等國有抽丁制也雖其政策行遠埋印度事務大臣波律約力受任以來國人無不愛重之意因政黨而倫敦市近來火葬之風極盛工部局特為劃出一地俾作焚屍場一又云市之在埠中行車速率每打鐘限以十里埠一十里惟市家攻駛至二十里者則之則勸俄果得兩威合力或亦不虛世界然本各勸本政府為中保之意兩盛亦願軍近日增勢頭重叶無盛意服藥本英即收是早延業門醫人著診治想亦國事憂勞所致也

粵垣消息　○初四夜西藏消息　○初四夜報接英京四號電云西藏前哨兵隊與英副將夏士貢司令官會面兩員中有一員並無議約之證書故久不能簽此大使領銜團體國家英副將固已全備度冬之物且有兩兵隊為護亦無虞奪後大舉可望早平云　○粵垣近事　○陳犯戴燕香已解泉　解泉案續紀　○廿五日梁章提訊華人李年陳旺周行劫傷人一案及贓實屬巢常兇戾判兩犯各監禁六年抵滿○同日又提訊華人謝四及大傷　府案日紀　○本口港太守訊逃犯四名供到加禁六個月苦工頭管押陳甲加假滙票一案訊畢判詳臬署

錫務日紀　○茲將各埠入口錫塊列如左　補九月二十五日　由日本丸輪載到檳埠錫二百四十九條　又錫米一段　由太平輪船務津揚米一百十六包　總共各埠入口錫塊四百七十五條　又議拒俄　○京師來函云四月初旬俄約傳播之時大學堂學生公議拒俄結相於英日次開會面振民族之精神張前秋前書本前貢城西面中止今復開會演說場內會者人山人海東洋學生上海志士上書政府以續前志八月初九日借華北譯書局為演說地同奎君乃余曲園先生姪孫亦會中之魁傑云

示諭告狀　○岑督示諭告狀入圖悉照得各屬士民人等起本部堂行轅門呈遞一狀和無後開各情事准其已報時呈遞請依委員按名訊供分別該收轉呈免阻隔而達民隱除札委員遵照外為此諭仰告狀人等知悉須至諭者計開六條　一并未赴司道府州縣具控不准　二厄婚田債細故不准　一紳衿遇具公呈盖准用摺告如控告地方文武自爲舛弊或重事支攻與保長各鄉紳衿無數名聯名具呈者代呈者不准　一紳衿婦女老幼為保遣抱代遞須具狀一狀只准一事不得牽混搀入其他事情如混搀者其貧民乙可作抱牟貧提訟全不查呈中原委者不准　一紳衿呈無副狀及保狀無地保戳記者不准

北江警報　○英德縣屬北江一帶河道近日水勢異常漲發大有一丈餘之譜向有扒城堆護堤之處現在水勢過猛堤岸多有坍塌之處現在該縣已派出差役多名前往該處防護堤岸以免水勢衝決田禾被淹云

議軍事　○昨日下午三點鐘時在議事廳內開會議論軍事各紳士到者甚多聞議論頗為激烈云

獨觀世界　○昨日有一名叫做獨觀世界之貨物船駛抵本港碼頭卸貨完畢於八月以來行駛東北各處海面不知何故忽於昨日駛回本港碼頭停泊聞該船主人因貨物不能銷售故將該船駛回本港以便另行設法銷售云

保狀及保狀無地保戳記者不准

北江警報　○英德縣屬北江一帶河道近日水勢異常漲發大有一丈餘之譜向有扒城堆護堤之處現在水勢過猛堤岸多有坍塌之處現在該縣已派出差役多名前往該處防護堤岸以免水勢衝決田禾被淹云

議軍事　○昨日下午三點鐘時在議事廳內開會議論軍事各紳士到者甚多聞議論頗為激烈云

獨觀世界　○昨日有一名叫做獨觀世界之貨物船駛抵本港碼頭卸貨完畢於八月以來行駛東北各處海面不知何故忽於昨日駛回本港碼頭停泊聞該船主人因貨物不能銷售故將該船駛回本港以便另行設法銷售云

光緒癸卯年九月廿一日

保代保洋面平安輪船公司

代理人 沙利號謹啓

金文泰號　○昨日下午有一名叫做金文泰號之貨船駛抵本港碼頭卸貨完畢於今晨啓碇回省聞該船主人係往省城購買米石回來發賣云

頂上騾駝避疫水

特字佈告列位商翁茲樣城工部局員定議由一千九百零三年起向本局所購買香港協安洋面火燭保險滙揭有限公司經於即日起保喆代保洋面往來各輪船貨物平安水如道避疫藥水以爲潔淨局之用按如道避疫藥水在市場消流乃上等之貨若冲水洒濕病房船上或屋內水溝厠所最爲合宜茲將價數列明 每桶一加蘭庄每加蘭銀二元二角五占 每桶二加蘭庄每加蘭二元 每桶四加蘭庄每加蘭一元九角 若自己珍每加蘭一元七角半 每罐銀五角 若大桶四十加蘭庄一面火價數另議

壬寅年八月廿六日 樣城 四州府及蘇門答臘總代理人 遠貿東有限藥房啟

不里捷公司脚踏車出兌

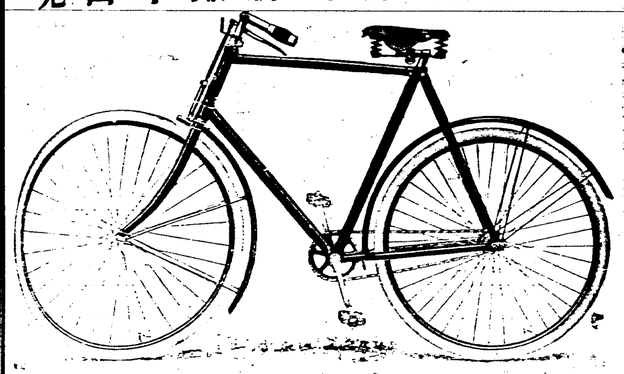

啓者本號代理 峇老獅骨公司 自製頂上脚踏 車來樣出售現 欲所存脚踏車 現項平價待沽 一號每輛價銀 一百五十元 二號每輛一百 零五元 二號能折爲兩 段每輛一百二 十五元 維念 自製每輛九十 五元 如外埠 諸君購辦者庄 配箱包及載銀 不在此限之內 光緒辛丑年三 月廿八日 不里捷公司啓

避疫水

啓者本公司代理香港協安洋面火燭保險滙揭有限公司經於即日起保喆代保洋面往來各輪船貨物平安水漬保費照章每收五折倘有不測賠償快捷倘蒙諸商翁賜顧請貴臨港仔口街本公司內面商特此佈聞

光緒二十八年十二月廿三日 代理東興源謹啓

毛火車帶發售

啓者本公司有列挨威所製大小各式駱駝毛火車帶發售該帶料美工良製造結實用極耐久而又無陸縮伸長之弊所有購用之人嘖嘖稱善該字號故能遠近馳名本手司認眞選辦色色俱佳値尤廉宜倘蒙

諸君賜顧認明標頭爲記庶不致悞特此佈 聞

光緒戊戌年九月初十日

向副代理人義興街吳德志 樣城土庫街二十三號門牌緞葛兄弟有限公司啟

鐵管放水筒

BOILETUBES & WATERPIPES

WILLIAM HOUNGER & Co., Ltd.

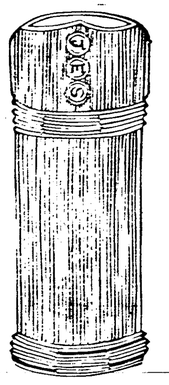

啓者本號有頂上大小機器鼎鐵管及水鎲放水筒出售貨精價廉童叟無欺 諸商翁欲沽請到土庫街集安後尾本號相商此佈

光緒乙未年六月十八日 牙比摹律公司謹白

威念揚牙有限公司

ALE & STOUT.

啓者本號代理威念揚始公司所製烏白蜜酒在市場消流其頂及上桶者請認標頭爲記庶不致悞此佈

廣保頂上之貨氣味清香飲之解渴生津能補血壯筋骨經消兌與英國陸軍中國各處印度等處及英國各埠 諸君光顧

女庄 人鳥 標白 蜜 庄 酒

烏白蜜酒每十七元 每箱十四元

白蜜酒小磶庄每十七元 每箱十四元

烏白蜜酒小磶庄每十七元 每箱十四元

烏蜜酒磶庄每十七元 每箱十四元

光緒壬寅年八月十六日 代理人敦睦洋行公司謹啓

保險告白

THE NETHERLANDS FIRE INSURANCE Co.,

ESTABLISHED 1845

G. H. SLOT, AGENT

啓者茲敝公司打理荷蘭公司爲住賢記客人貨屋宇並各貨物一律保火燭之險不論在棧或在駁艇及速救公司等保一千八百四十五年開設之後 諸商翁賜顧者請到土庫街成茂號對門港內第十座面談

庶庸冗瑣此佈聞

一〇一

狗頭標蜜酒發售

CHENG HAN & Co.

致者本號由試開督辦上等狗頭標蜜酒發售 諸商翁賜顧者請到土庫街集安後尾本號相商此佈

光緒乙未年六月十六日 督辦啓

恒茂號

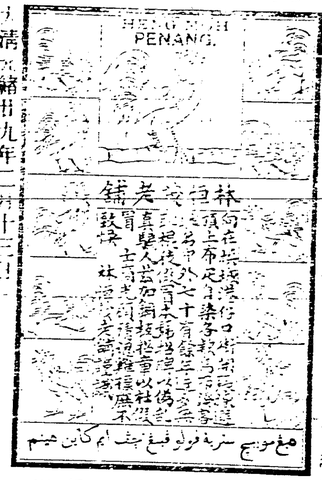

胡玉泉白牙告白

啓者本號自有上等胡玉泉白牙一號妙手改牙功能整齊牙齒堅固口氣清香一經用過永無牙痛之苦 諸君光顧

大清光緒十四年六月十六日 開張

西法鑄牙告白

啓者本號自有上等西法鑄牙一號妙手改牙功能整齊牙齒堅固口氣清香一經用過永無牙痛之苦 諸君光顧

大清光緒十四年六月十六日 開張

白蜜酒

KWONG HUNG & Co's Salt Syn Icate.

本公司某代理發賣白蜜酒在埠已久凡英都司及各客商試飲之下皆贊其天下酒名上頂上白鐵雙毫蜜酒品質純美醇厚清香味甘潔淨諸君賜顧者請認明本公司標頭庶不致換僞有一經試飲乃知其味之美

光緒十二年正月初一日 謹啓

招賣

巴地伸西遠公司謹啓

英一千八百九拾六年九月十號

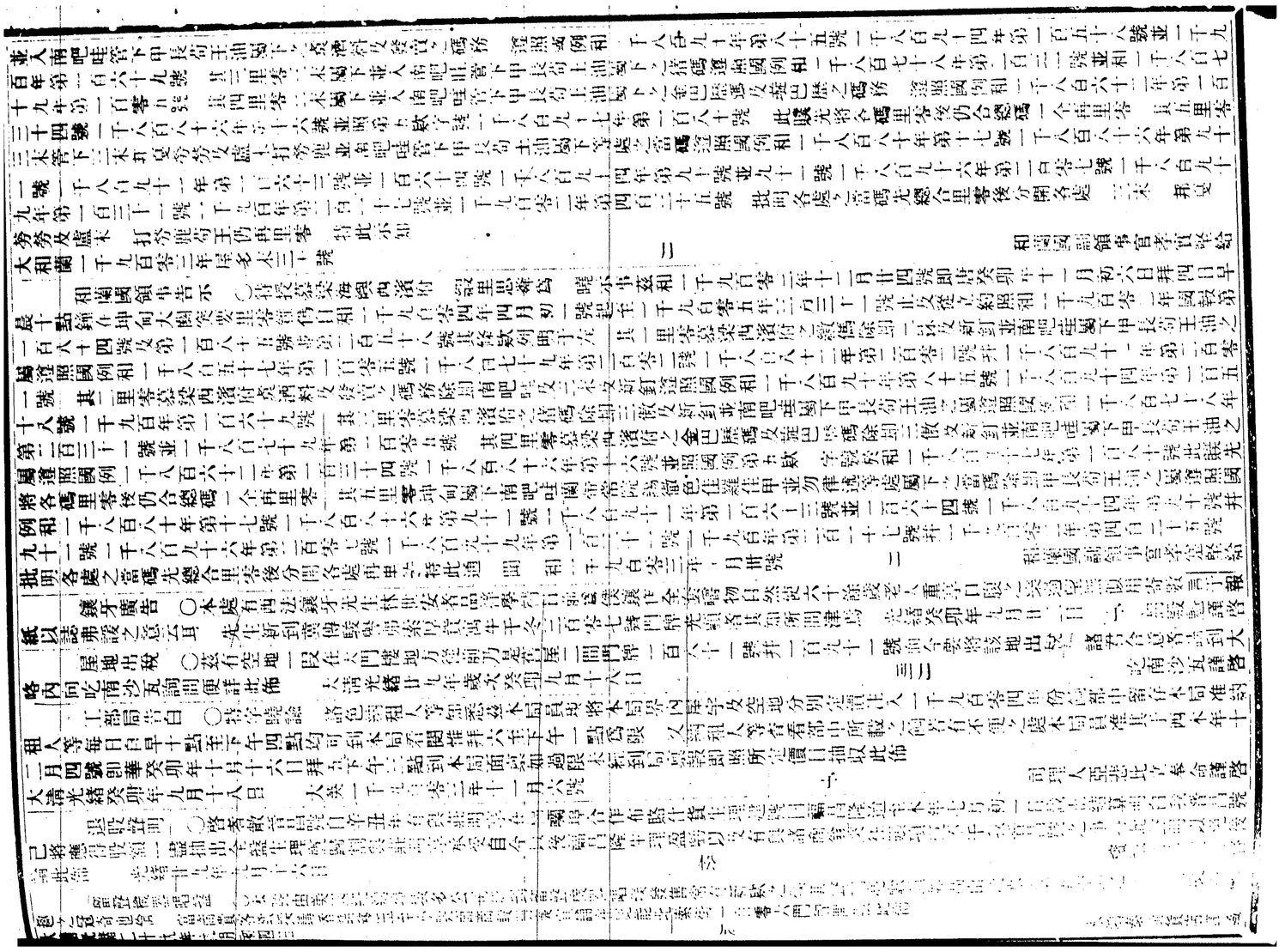

檳城新報附張

光緒廿九年九月廿八日 拜一 輪船滙票行情 星期日

各貨行情

檳日上午第十三點價一千零九十五元

檳新嘉坡銀行現銀票每百元貼銀行一角二占半		檳葛輪船 下午二點往 吉隆	
檳人十日期每百元	銀行貼 五角	又 薄瑞典顯 麻六甲	
檳香港銀行現銀票每百元	銀行貼 一元	大北勿通知為准	無成盤
檳人七日期每百元	銀行貼 三元	後白椒每担	無成盤
檳廈門銀行現銀票每百元	銀行貼 平滙	四十七元	
檳上海銀行現銀票每百元	銀行貼	過門上烏椒每担	四十七元
檳人七日期每百元	七十四兩半	烏毫希烏椒每担	三十元
檳谷淺輪銀行現銀票每百元	一百三十四盾半	門仔內上烏椒每担	二十七元
檳仰光銀行現銀票每百元	一百廿七盾半	門仔內中烏椒每担	二十七元
檳人三日期每百元	一百三十六盾	上紅孔每担	四百元
檳架吉打銀行現銀票每百元	一百三十六盾	上烏孔市平每担	二百一十元
檳人三日期每百元	一百三十八盾	上白乳平好每担	一百元
檳望眉銀行現銀票每百元	一百三十六盾	本地老椰頭每担	一百五十元
檳英京銀行現銀票每百元	一百三十六盾	本地老椰每担	六十二元
檳新嘉坡銀行現銀票每百元	一百三十六盾	亞齊總赤牛皮每担	六十二元
檳人七日期每百元	一百三十六盾	亞齊總赤牛皮每担	三十八元
檳仰光銀行現銀票每百元	一百三十六盾	北物生曬上水牛皮每担	二十八元半
檳人七日期每百元	一百三十六盾	北物生曬上水牛皮每担	二十九元
檳谷淺輪銀行現銀票每百元	一百三十四兩半	一號雞骨魚肚每担	二百廿一元
檳仰光銀行現銀票每百元	一百三十四盾半	一號雞骨魚肚每担	七十五元
檳人三日期每百元	一百廿七盾半	老花蚌壳每担	一元二角
檳架吉打銀行現銀票每百元	一百三十六盾	細底幼牙鐘每担	半
檳人三日期每百元	一百三十八盾	每中細牙鐘每担	十元
檳望眉銀行現銀票每百元	一百三十六盾	細底白蠻每担	七元
檳新嘉坡銀行現銀票每百元	一百三十六盾	白蠻每担	七元
檳英京銀行現銀票每百元	一百三十六盾	大蠻每担	七元
檳新嘉坡銀行現銀票每百元	一百三十六盾	十號魚翅每担	二百廿元
檳仰光銀行現銀票每百元	一百三十六盾	上好花翅每担	二百元
檳人三日期每百元	一百三十六盾	上好花翅每担	一百廿元
檳架吉打銀行現銀票每百元	一百三十六盾	老花翅每担	一百元
檳人三日期每百元	一百三十八盾	商人三日期每百元	一百三十六盾
檳望眉銀行現銀票每百元	一百三十六盾	檳人七日期每百元	一百三十六盾
檳英京銀行現銀票每百元	一百三十六盾	檳谷淺輪銀行現銀票每百元	一百三十四盾半
檳新嘉坡銀行現銀票每百元	一百三十六盾	檳仰光銀行現銀票每百元	一百三十六盾
檳人七日期每百元	一百三十六盾	檳人三日期每百元	一百三十六盾
檳仰光銀行現銀票每百元	一百三十六盾	檳架吉打銀行現銀票每百元	一百三十六盾
檳人三日期每百元	一百三十六盾	檳人三日期每百元	一百三十八盾
檳架吉打銀行現銀票每百元	一百三十六盾	檳望眉銀行現銀票每百元	一百三十六盾
檳人三日期每百元	一百三十八盾	檳英京銀行現銀票每百元	一百三十六盾
檳望眉銀行現銀票每百元	一百三十六盾	檳新嘉坡銀行現銀票每百元	一百三十六盾
檳英京銀行現銀票每百元	一百三十六盾	檳人七日期每百元	一百三十六盾
檳新嘉坡銀行現銀票每百元	一百三十六盾	檳仰光銀行現銀票每百元	一百三十六盾
檳人七日期每百元	一百三十六盾	檳人七日期每百元	一百三十六盾
檳仰光銀行現銀票每百元	一百三十六盾	檳谷淺輪銀行現銀票每百元	一百三十四盾半
檳人三日期每百元	一百三十六盾	檳仰光銀行現銀票每百元	一百三十六盾
檳架吉打銀行現銀票每百元	一百三十六盾	檳人三日期每百元	一百三十六盾
檳人三日期每百元	一百三十八盾	檳架吉打銀行現銀票每百元	一百三十六盾
檳望眉銀行現銀票每百元	一百三十六盾	檳人三日期每百元	一百三十八盾
檳英京銀行現銀票每百元	一百三十六盾	檳望眉銀行現銀票每百元	一百三十六盾
檳新嘉坡銀行現銀票每百元	一百三十六盾	檳英京銀行現銀票每百元	一百三十六盾
檳人七日期每百元	一百三十六盾	檳新嘉坡銀行現銀票每百元	一百三十六盾
檳仰光銀行現銀票每百元	一百三十六盾	檳人七日期每百元	一百三十六盾

力標蜜酒為記

EXPORT-BREWERY
Sole importers
SWEE HOCK & Co
PILSENER BEER
Registered
RAZOR-MARK
Produce of Germany Brewed expressly for the East.
SUPERIOR QUALITY

鳥標牛乳發沽

Nestlé's

此項牛奶合奶精最多
價廉物美為市上之冠

Milk

格能格花露水

格能格花露水與各色花露水較之其香味芬芳馥郁與衆不同以之拭面則准痕立除能使皮膚潔白紅紫瑩潤而無皺紋與水調和以之沐浴則身體暢通而有力因逢行而面有風塵色者洗之可以除退時疫流行用此水洗入衣巾能免傳染之虞其他頭目病暈身體困倦等症用此花露水拂拭自然信長精神兼去面上瘡頭火氣臭味種種文靜閨閣書齋無不相宜誠無上之妙品也諸君請試購之方知言之不謬焉
上海良濟藥房出售

山得爾彌地

此山得爾彌地藥丸為治五淋二濁最見速效之藥蓋如熱法淋之無論久新輕重彌可痊除腫退痛止淋通再服五天一共七日定可除根保無復發故泰西各國諸醫無不極力推崇惟陽痿者須知此藥惟法國獨造不停名馳天下故於每丸上有印記者方是真正之山得爾彌地丸至冒至真最法如服每瓶一元五角斷無不驗過此指定商標如無此印記者即係假冒欺騙切勿購買為要
滿七日定可除根不復發如一次未愈再服一次為度
養母堂為助之慈性也之功德
各國通商各口一切藥房亦皆不售
代售

克利馬爾沙斯羅利辣

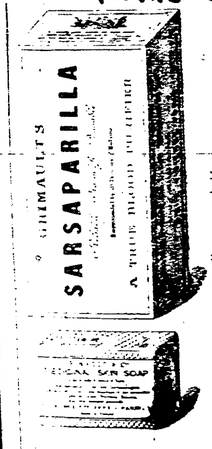

此藥清熱行血去濕生新益精壯風濕故治楊梅瘡泛頂腎囊腫潰急慢齊醫痛疼痛疼疹疹毒玩癬疹痂不結耳出臭水風濕背痛骨節酸疼白色不清臭穢如神惟治疼痛銀蛇皮癬等服此藥水之外再用克利馬爾專治皮膚諸病之記息特法急急其效更速婦人女子小兒無病常服不須免生疹墨更使其膚白淨此藥每瓶有五十服之多并附量杯一只每日三服等服一杯故西國誌醫咸謂值廉極妙之藥 勸顧者特認牌記庶不致誤

5 Rue Vivienne PARIS (France)

Chez Starck.

源新號

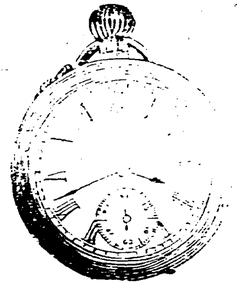

鐘表公司為物須敬惟工最精發條能在次而正一年人精此名亦不少本號現有時到各手時表辦貨機器之用如蒙光顧價亦格外從廉章叟無欺但一號工作雖不敢謂比歐洲名家青勝於藍然貴勝他人處亦稍可自信也

鐘表發售
并精修理

壬寅年七月二十二日

頃上委員會祀酒出售

"HOUSE OF LORDS"
OLD SCOTCH WHISKY
AS SUPPLIED TO
MEMBERS OF THE HOUSE OF LORDS
Genuine only with the signature
LONDON & GLASGOW.

啓者本號自到頃上開設清涼水凡諸位常飲此水能開脾經國製以及日下美或火船聘用或老年衰弱或婦女產後或小兒出痘或時疫流行或水土不服或飲食不調或胸膈不寬或痰涎壅塞或頭目昏眩或風寒濕氣或腹痛瀉瀉或霍亂吐瀉或中暑發熱或山嵐瘴氣或蛇蟲咬傷或跌打損傷或痧脹氣痛或牙齒疼痛或喉風腫痛或瘡毒腫痛或痔漏下血或痢疾初起或瘧疾寒熱或一切疑難雜症服之無不應手奇效如神本公司講買每瓶一百錢實收十五元神中海 上等憑照 謹啓光緒壬寅年七月初一日

廣東

三陰癆瘋
一妙法包
代血癌花
柳雜症

貴婦亭
男吉慶
孫劍泉

廣東 黃泗泉鐘啓

洋面保險告白

茲啓者本公司現專設保險各貨運往香港各口岸一切貨物水險等項一經投保即發給保單以憑收執倘有損失即憑保單向本公司理賠決不延誤此布

大清光緒二十九年十二月十一日

啓者英本公司現專設保險各貨運往香港各口岸一切貨物水險等項一經投保即發給保單以憑收執倘有損失即憑保單向本公司理賠決不延誤此布

大清光緒二十九年十二月十一日

利濟藥房

啓者英本公司現專設保險各貨運往香港各口岸一切貨物水險等項一經投保即發給保單以憑收執倘有損失即憑保單向本公司理賠決不延誤此布

大清光緒二十九年十二月十一日

陳觀聖醫生告白

Lee Chee Dispensary

啓者本房由廣東帶到頃上藥料并自製各樣靈驗藥水以及丹膏丸散發售如係急症延診不拘早晚皆可聽便若貧乏請門診說者請憐憫憫

另發種洋痘

光緒壬寅年 月 日 本房設在檳城省田仔張公司面前門牌一二五十八號

利加海蓮委寶紀酒

LIQUEUR HIGHLAND WHISKY
10 Years Old

啓者英國老勝實踐按及美麥嫁有限公司係自一千八百六十五年專製上等之麥實紀酒計有十年方行出色等法酒為最實係頃上貨諸君光顧購買零散者不論檳城及大小貨各店採買便是本此佈聞

光緒壬寅年 月 十五日

檳城代理人牙比蓋律公司謹啓

檳城新報

The "Penang Sin Poe" Chinese Daily News 第二千二百四十七號

諸君賜閱本報每月一元全年十元外埠全年十拜寄費十二元零售每張五占

本館門前在中街第二百二十八號二百二十九號二百三十號門牌

大清光緒廿九年 癸卯九月廿九日

大英一千九百零三年十月十七號

〇十四號電云巴拿馬新政府所派駐美京之欽使謁美總統時遞送國書勸令二所最合學者貢攻磨赤與美國睦誼教為俾巴拿馬運可得以全與盛事勸令

特兩國受益天下人亦同被其利益也

印度消息 〇西報載加拉吉打六號來電振動最文界悬賞被地方之事

備御寒棉衣不少復加致電天津代購皮料若干皆入戰兵冰兩用等品該處英官

人僱為派員會議事任日玩弄也 〇又一即度巴的拉地方近一即度經督

座二逢四十座清華麗無匹盖緣昔年係銀貨錢號逢中英四十座方銀一所紀

英京消息 〇御光西報接英京電云英國里華保路支文在上打開

高國之英國商務勿為他人攘奪其利益云云前未知該處有何要局該盛

日本消息 〇日本某著名報論日本處遠東事之意旨對日本並無何念

兩處攻所論鐵路之兵日本亦並不過問盖鐵路一事公益之事也在於商旅

容他人染指於鼎者也然日本之對俄亦未嘗不持平和宗旨準相之之道必欲

對俄方爭遠東之局者實不智也各國皆用盖俄相權極大勢力於遠東諸方特

本國近聞 〇本國十省教書院今教習或為日本人住最不幸之事也

歸省云云該教習由此或大面皮事更手足之情深方寸亂常非盖無法之舉

府案日紀 〇本日外太守訊五號駕差拿捕十年前謀殺華人四名在牛車水公館門前殺路 拿到各證據為確鑿數到各證據為確鑿數到各證據為確鑿數