大清光緒二十六年 庚子七月初九日 第一千三百零三號 Chinese Daily News. "Penang Sin Poe"

諸君賜閱本報每月一元全年十元外埠全年并寄費十二元零售每張五占

檳城新報

本館開設在中街第二百二十八號二百三十號及二百三十二號門牌拜啓

Printed and Published for the Proprietor by Printers at 232, Beach Street, Penang.

大清光緒二十六年 庚子七月初九日 第一千三百零三號

盒庄羅知招售

○敬啓者茲本埠欲建置華人病房以防將來痘症核症瘟疫之患本初三日下午楊

君忠蕙林君花錯兵平章公館勸捐潘君興隆倡首喜緣銀一萬大員初五日梁君樂卿捐銀一萬五千

十員張君振勳喜緣銀一千元 林有汜翁喜捐緣銀二千元 林寧緯翁喜

捐緣銀一千元諸君芳名已登入京之兵緊增矣水雷乍設大砲先發而大沽北岸炮臺已為英國所破南岸炮臺又為俄

法所占矣白鼠海軍毀水雷船及炮艇四艘亦為英兵艦攻取矣廣濟輪船為考官所運軍械行至大沽為各兵艦查獲

矣中國水師提督與船亦為各兵艦拘留矣其且詳北京正陽門已高懸英國旗矣事變迭生聲端已啓中國精銳殆

不可問論事推原禍始皆知其為團匪煽惑深宮倭容放縱實有以成之故本館前者論本此意著為論說痛斥團匪以聲其罪於天下乃昨者忽聞某大臣及某電報公司皆接有確信某謂使館人員被害實

端王作亂維火大焚宮殿西宮殆遍非常之變又云太后久不臨朝近來政事皆端王一人主之經理衙門榮祿已革團匪亂

軍焚燬書兵已各自有京一兵多戰團匪則猖獗異常倚端王之勢凌力攻擊華兵之不服端王者一兵解怠之下

要未知確否然按度勢未必無因乃近者之事皆端王一人所為以致盤踞京路大局岌岌殆矣扶持之能復

誠關緊要借且著籌之曰欲牛匡亂復安之計重用榮祿一人而已榮祿診視後往之不重匪和其罪不能盡誅乃有所屬矣夫以四者之縱容團匪

簡放信任榮祿一人為以謂太后皇族垂簾榮祿扶幼主歷定大難再延

以還要事愈多洞悉外情整理外交

多無一人失今者即日

鑒其亦伯言

鹵莽滅裂泥夢顛倒一手所造

中殆必自

覺之把持播弄者面今乃果聞有近

中外交

近年皆端王一人所為之說也滿目匪亂之初外人已

端王為匪之頭目

飭而太后與諸大臣疏遠

榮祿忠義之良以

為匪目

有慶王奕劻榮祿皆主勤端主力白

太后深信

為匪目

特使門附是邦想以其情形熟悉

攻擊不服之事

有慶王奕劻榮祿皆主勤端主力白太后深信為匪目

特使門附是邦想以其情形熟悉攻擊不服之事

詳述榮祿之知人善任矣

津事容述（本坡各報據上海西報）

容日津反滬者紛紛見洋

連中西兵隊

報據上海西報

容日津反滬者紛紛見洋連中西兵隊

合軍隊往勦吾乃以各國深知匿勢一盛注意警候北事平日清等商中西務大

特使門附是邦想以其情形熟悉攻擊不服之事

詳述榮祿之知人善任矣

津事容述（本坡各報據上海西報）

容日津反滬者紛紛見洋連中西兵隊

合軍隊往勦吾乃以各國深知匿勢一盛注意警候北事平日清等商中西務大

鎖匙標簽酒塞出兌

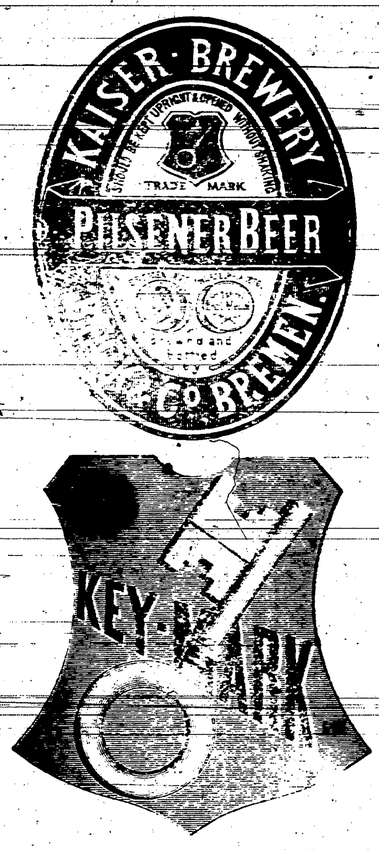

西醫告白

THE DISPENSARY,
No. 2, Bishop Street,
PENANG.

啓者本藥房開設在漆木街第二號門牌自辦歐洲名醫製造上等藥料並老幼各款眼鏡出售貨精價實諸君賜顧便知不謬再將發之時候聲明以便採買每日自早九點至下午五點惟禮拜六日九點至二點禮拜日拾一點至一點此佈

八〇二十一

西醫藥房謹白

各色花磚招售

FOR SALE:—
COLOURED CEMENT AND FLOORING TILES.

啓者敝號有採辦十等灰粉製造各色花磚出售該磚堅固者以建築屋宇酒房及鋪廳地浴所馬房其為耐久今用又有採辦灰粉製水溝筒堅美亦可用價俱廉宜諸君賜顧者請移玉到敝號選採相商此佈

九〇十三

精典日兄弟公司謹啓

頂上眼鏡招售

GEORGE TOWN DISPENSARY
SOLE AGENT FOR
N. Lazarus' Specia...

啓者本公司自英一千八百七拾九年由中秋節到上標蜜酒來檳發售其酒甚佳今將標華印出諸君光顧者祈為細認標華為記免致有誤特此佈聞

大英一千八百九十五年八月八號

八〇八

心蜜加宦胆挽公司謹啓

月中輝映相告白

W. JONES. PHOTOGRAPHER.

啓者本藥房專代理禮遜力示君眼鏡齊備出售并察驗瞳子應用新式眼鏡諸君賜顧者請到土庫街本藥房詢問便是此佈

八〇八

月中輝映相樓啓

凡禮頓公司大藥房

GRAHAM & Co., Limited.

本號採辦祖家各項藥料出兌並製

上好蘇噉葯水 風濕藥水 訪醫者余自業醫二十餘載論醫癲瘋者有數千之多蓋癲瘋一症多因痰鼓而來初起者乍中搖擺似有氣咬之形心驚肉跳珠絲耕面狀似虫行齦走抹之不見矣不日癲閉起而耳聾不仁大手丫無肉編身紅白花點眉髮脫落手足拘攣癲木不仁出脚底穿破便是癲瘋之根苗也余授祖傳良方醫法與別家不同投醫者無不回春矣又有數種假瘋或患花柳結毒或出癲症悞服毒物含毒點紅日久發出效似癲瘋一樣醫者不識當作真瘋醫治悞用藥石攻壞變成真瘋矣病者憤之倘患此症必須早到本號診視分別真否早日醫愈免至病出斷其六親矣精究內外方脉用之物取價無多佳字畫分明一冊其廉倘蒙諸君賜顧請到本號診擦有無醫否立能決斷限日全愈電訂下雅誠為幫生理場中便利款紙墨均照有新印英文說明書一冊五千句及一萬句兩款新電報冊五千句繁簡捷裝售光緒戊戌年十月初一日點石齋謹啓

上好生痲葯粉 癩脚藥膏 肚痛藥水

上好生痲葯膏 眼痛藥水

上好生痲葯膏 疳積藥餅

流白濁藥水 風疳藥水

燙傷葯水 等件均經靈驗

異常更有映相畫皿鏡盤藥燈紙以及製造清涼水器具並製各水之藥水均係上品貨物價亦廉宜如各園坵有購買大宗者所取價值較之零沽當格外從廉以示公平

九〇三十 此佈

凡禮頓有限公司大藥房謹白

症為記此佈

檳城大門樓二百九十八號門牌福祿壽醫生處均告白

FOOK LEK SIU DRUGGIST
298, Chulia, Street.

珠珀疳散 癩瘋斷根丸 癩瘋藥酒

以上之藥料百種百中諸君採買請認招牌

光緒廿四年正月廿六日

緞葛兄弟有限公司各貨出售

KATZ BROTHERS Limited, Penang.

丑 莫 頂 上 蜜 酒 招 售

TUBORG BEER IS ABSOLUTELY THE BEST

ALWAYS TAKE THE BEST

THEREFORE TAKE ALWAYS TUBORG

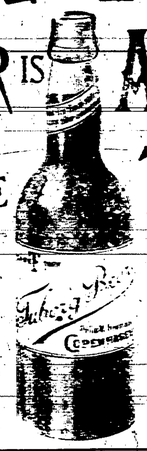

每箱十四員小罐八十四罐每箱一十二員

大罐庄四十六罐每箱十一員小罐九十二罐

頂上火車駱駝毛發電

龍標土油發售

敢者本公司新到龍印土油來檳出售諸君光顧其油選擇精料配製燃燈光亮無煙可向代理人中街藏德號緞羅申瑞遠號裕勝號採買便是特此佈聞

美連氏肥兒粉

MELLIN'S FOOD.

煮上美連氏肥兒粉婦女皆常食其有秘益大罐每勞一十四員小罐每勞八員五角

武堅威實己酒

敬啓者本公司有到上頂武堅威實杞酒來檳出售每箱十三員白蘭地九白蘭地七紅頭白頭各半箱八員請認標頭惠顧者均蒙賜顧辨明此標不悞此佈

國力萬連池酒

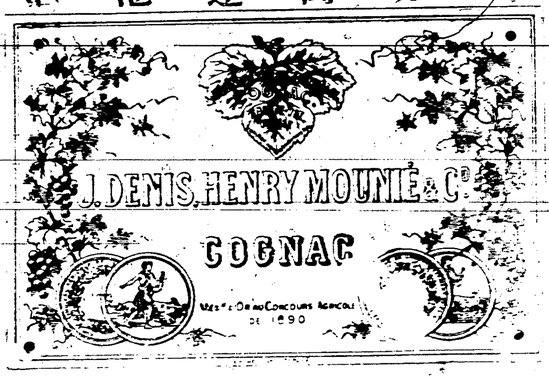

此酒造製之法精妙凡沽飲者無不稱善諸君賞顧者請認明此標不悞此佈

啓者本號有頂上大小機器鼎鐵管及水鑪放本舖出售貨精價廉童叟無欺 請商翁登門看貨

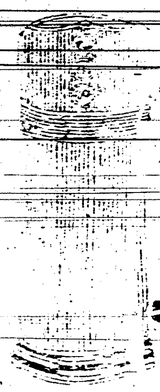

請到士庫街集安後尾本號相商此佈

光緒乙未年六月十八日 開設天津大同鑪坊

BOILER TUBES, WATER PIPES GIRTHAN, WOOD & Co.

鐵管及水鑪

擔生補 晏拿配酒

啓者本號有頂上大小機器鼎鐵管及水鑪放本舖出售貨精價廉童叟無欺 請商翁登門看貨

擔生補 晏拿配酒

腦壯陽

啓者本號有頂上大小機器鼎鐵管及水鑪放本舖出售貨精價廉童叟無欺 請商翁登門看貨

擔生補 晏拿配酒

腦壯陽

衛生擔 晏拿配酒

啓者本號有頂上大小機器鼎鐵管及水鑪放本舖出售貨精價廉童叟無欺 請商翁登門看貨

衛生擔 晏拿配酒

腦壯陽

此衛生聖藥也專治陽事不舉腦經失力四肢痠倦胃不消化並諸般氣虛血弱等症凡論男婦凡艱於子嗣或勞神過步者服之最適其宜服法每日服三回每回由二十滴至一百滴飯後用水開服

茲將所用配製藥品其功用畧列於下

○扭晏拿此味壯陽行血補腦利小便其功甚速

○高告此味補腦去疲倦開胃壯陽

○實士王加此味補胃補腦專治腦筋失力

○科士科勤此味專治讀書過勞腦筋失力陽事不舉

年三月廿一日 總代理、檳城士庫街豐美隔壁造寶也藥房發售

臨棧在井水港以便駁船牛車上落所費甚廉 諸君賜顧請到士庫街豐美隔壁造寶也藥房發售

白鹽招責 ○啓者本公司自辦安南及包庄吉寧等處烏白食鹽供選精潔貴賤依時有無明告不敢朦混麾鼎以圖射利致貽魚目混珠之誚特此佈

Syndicate Salt Co's. KWONG HUNG & Co.

光緒二十六年二月廿九日 長利公司謹啓

五王 本號自到五王帽標頂上委實杞酒係選擇精料製成氣味清香飲之解渴生津能補氣血諸君光顧請到港仔口九十五號門牌敵號相商價甚平宜此佈在本埠售升七元一角連至火船如自池栖銀每箱十元外埠每箱連兌萬標酒萬兌售每支價銀一元一角可向港仔口街九十五號門牌敵號相商此佈聞 幷將價數列明每箱幷餉銀十二元每箱餉銀不在內九九 零光緒庚子年五月初十日 檳城士庫街豐美隔壁造寶也藥房發售

帽標委寔杞酒出售

運每箱七元 光緒二十六年二月廿九日 長利公司謹啓

白鹽招責 ○啓者本公司自辦安南及包庄吉寧等處烏白食鹽供選精潔貴賤依時有無明告不敢朦混麾鼎以圖射利致貽魚目混珠之誚特此佈

臨棧在井水港以便駁船牛車上落所費甚廉 諸君賜顧請到士庫街豐美隔壁造寶也藥房發售

五王 本號自到五王帽標頂上委實杞酒係選擇精料製成氣味清香飲之解渴生津能補氣血諸君光顧請到港仔口九十五號門牌敵號相商價甚平宜此佈在本埠售升七元一角連至火船如自池栖銀每箱十元外埠每箱連兌萬標酒萬兌售每支價銀一元一角可向港仔口街九十五號門牌敵號相商此佈聞 幷將價數列明每箱幷餉銀十二元每箱餉銀不在內九九 零光緒庚子年五月初十日 檳城士庫街豐美隔壁造寶也藥房發售

帽標委寔杞酒出售

運每箱七元 光緒二十六年二月廿九日 長利公司謹啓

白鹽招責 ○啓者本公司自辦安南及包庄吉寧等處烏白食鹽供選精潔貴賤依時有無明告不敢朦混麾鼎以圖射利致貽魚目混珠之誚特此佈

臨棧在井水港以便駁船牛車上落所費甚廉 諸君賜顧請到士庫街豐美隔壁造寶也藥房發售

旗標藥水發售

此旗標藥水能治男婦頭目眩暈以及睡不合眼等症服之不到頭目清爽日飲食倍思至於竟夜不睡者服此尤覺黑甜鄉如熟徑一輾轉間而已入蝴蝶夢中矣 諸君光顧之請嘗試之便悉其之非謬也

光緒庚子年五月廿一日 士庫街壹衙號謹啓

代理人檳城士庫街豐美號隔壁造寶也藥房出售各港仔口長利公司代售

旗標藥水發售

此旗標藥水能治男婦頭目眩暈以及睡不合眼等症服之不到頭目清爽日飲食倍思至於竟夜不睡者服此尤覺黑甜鄉如熟徑一輾轉間而已入蝴蝶夢中矣 諸君光顧之請嘗試之便悉其之非謬也

光緒庚子年五月廿一日 士庫街壹衙號謹啓

代理人檳城士庫街豐美號隔壁造寶也藥房出售各港仔口長利公司代售

啓者本公司代理維勝及維申字號現在各種之鈔鐘表運本埠發售各客如蒙惠顧請到士庫街壹衙號謹啓

手轉縫車金頭每架現市三十五元除賬三十八元九折一號腳車縫車連帶蓋全副每架現市五十元除賬五十五元 九號腳踏縫車連帶蓋全副每架現市五十五元除賬六十元零五角 十二號腳踏縫車無帶蓋全副每架現市七十五元除賬八十二元五角 以上各車縫布與皮均能合用如蒙 諸君賜顧請 移玉到士庫街的一十五號門牌敵公司內選擇購買若附近檳城之外埠 諸君欲購該車料專向詳書來本公司御當車寄買車之人免開寄費惟現市者此卓到時宜照兵市之價隨船寄還若係一个月內寄銀來還即照除賬價日交易准扣五八仙至所有價銀均作英金一時冷九毫工又二時算特此佈

聞

來稿照登 ○敬啓者本埠亞逸依溪創建 佛殿從甲午年至今荅蒙四方善男信女到寺傾囊樂助實無使僧人在外募捐刻聞又有遊僧假冒本寺名義捐裝塑佛像之緣似此遊僧實屬不法是以本寺恐貧 施主一片善心特奉寸詞請祈 諸君明察是幸此佈

極樂寺住持僧等謹白

張麗棠鑲牙告白 ○敢者本館住大門樓第二百零八號門牌價其相宜倘蒙本館住大門樓第二百零八號門牌價其相宜倘蒙

清光緒丁酉年拾月念六日 清光緒庚子年五月十一日

來稿

五王 本號自到五王帽標頂上委實杞酒係選擇精料製成氣味清香飲之解渴生津能補氣血諸君光顧請到港仔口九十五號門牌敵號相商價甚平宜此佈在本埠售升七元一角連至火船如自池栖銀每箱十元外埠每箱連兌萬標酒萬兌售每支價銀一元一角可向港仔口街九十五號門牌敵號相商此佈聞 幷將價數列明每箱幷餉銀十二元每箱餉銀不在內九九 零光緒庚子年五月初十日 檳城士庫街豐美隔壁造寶也藥房發售

帽標委寔杞酒出售

運每箱七元 光緒二十六年二月廿九日 長利公司謹啓

白鹽招責 ○啓者本公司自辦安南及包庄吉寧等處烏白食鹽供選精潔貴賤依時有無明告不敢朦混麾鼎以圖射利致貽魚目混珠之誚特此佈

臨棧在井水港以便駁船牛車上落所費甚廉 諸君賜顧請到士庫街豐美隔壁造寶也藥房發售

擔生補 晏拿配酒

啓者本號有頂上大小機器鼎鐵管及水鑪放本舖出售貨精價廉童叟無欺 請商翁登門看貨

腦壯陽

此衛生聖藥也專治陽事不舉腦經失力四肢痠倦胃不消化並諸般氣虛血弱等症凡論男婦凡艱於子嗣或勞神過步者服之最適其宜服法每日服三回每回由二十滴至一百滴飯後用水開服

茲將所用配製藥品其功用畧列於下

○扭晏拿此味壯陽行血補腦利小便其功甚速

○高告此味補腦去疲倦開胃壯陽

○實士王加此味補胃補腦專治腦筋失力

○科士科勤此味專治讀書過勞腦筋失力陽事不舉

年三月廿一日 總代理、檳城士庫街豐美隔壁造寶也藥房發售

臨棧在井水港以便駁船牛車上落所費甚廉 諸君賜顧請到士庫街豐美隔壁造寶也藥房發售

白鹽招責 ○啓者本公司自辦安南及包庄吉寧等處烏白食鹽供選精潔貴賤依時有無明告不敢朦混麾鼎以圖射利致貽魚目混珠之誚特此佈

Syndicate Salt Co's. KWONG HUNG & Co.

光緒二十六年二月廿九日 長利公司謹啓

五王 本號自到五王帽標頂上委實杞酒係選擇精料製成氣味清香飲之解渴生津能補氣血諸君光顧請到港仔口九十五號門牌敵號相商價甚平宜此佈在本埠售升七元一角連至火船如自池栖銀每箱十元外埠每箱連兌萬標酒萬兌售每支價銀一元一角可向港仔口街九十五號門牌敵號相商此佈聞 幷將價數列明每箱幷餉銀十二元每箱餉銀不在內九九 零光緒庚子年五月初十日 檳城士庫街豐美隔壁造寶也藥房發售

帽標委寔杞酒出售

運每箱七元 光緒二十六年二月廿九日 長利公司謹啓

白鹽招責 ○啓者本公司自辦安南及包庄吉寧等處烏白食鹽供選精潔貴賤依時有無明告不敢朦混麾鼎以圖射利致貽魚目混珠之誚特此佈

臨棧在井水港以便駁船牛車上落所費甚廉 諸君賜顧請到士庫街豐美隔壁造寶也藥房發售

擔生補 晏拿配酒

啓者本號有頂上大小機器鼎鐵管及水鑪放本舖出售貨精價廉童叟無欺 請商翁登門看貨

腦壯陽

此衛生聖藥也專治陽事不舉腦經失力四肢痠倦胃不消化並諸般氣虛血弱等症凡論男婦凡艱於子嗣或勞神過步者服之最適其宜服法每日服三回每回由二十滴至一百滴飯後用水開服

茲將所用配製藥品其功用畧列於下

○扭晏拿此味壯陽行血補腦利小便其功甚速

○高告此味補腦去疲倦開胃壯陽

○實士王加此味補胃補腦專治腦筋失力

○科士科勤此味專治讀書過勞腦筋失力陽事不舉

年三月廿一日 總代理、檳城士庫街豐美隔壁造寶也藥房發售

臨棧在井水港以便駁船牛車上落所費甚廉 諸君賜顧請到士庫街豐美隔壁造寶也藥房發售

白鹽招責 ○啓者本公司自辦安南及包庄吉寧等處烏白食鹽供選精潔貴賤依時有無明告不敢朦混麾鼎以圖射利致貽魚目混珠之誚特此佈

Syndicate Salt Co's. KWONG HUNG & Co.

光緒二十六年二月廿九日 長利公司謹啓

五王 本號自到五王帽標頂上委實杞酒係選擇精料製成氣味清香飲之解渴生津能補氣血諸君光顧請到港仔口九十五號門牌敵號相商價甚平宜此佈在本埠售升七元一角連至火船如自池栖銀每箱十元外埠每箱連兌萬標酒萬兌售每支價銀一元一角可向港仔口街九十五號門牌敵號相商此佈聞 幷將價數列明每箱幷餉銀十二元每箱餉銀不在內九九 零光緒庚子年五月初十日 檳城士庫街豐美隔壁造寶也藥房發售

帽標委寔杞酒出售

運每箱七元 光緒二十六年二月廿九日 長利公司謹啓

白鹽招責 ○啓者本公司自辦安南及包庄吉寧等處烏白食鹽供選精潔貴賤依時有無明告不敢朦混麾鼎以圖射利致貽魚目混珠之誚特此佈

臨棧在井水港以便駁船牛車上落所費甚廉 諸君賜顧請到士庫街豐美隔壁造寶也藥房發售

檳城加里實打公司各貨招售

McALISTER & Co.,

19. BEACH STREET. PENANG.

GENERAL GOODS FOR SALE

機器車 自到新金山頂上牛油 顧請詢問敝號貨真價廉

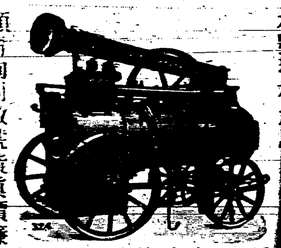

頂上牛油 兼代理佛關名牛油一磅庄每珍六角五占二磅庄每珍一元二角五占幷代理新金山盒庄

索帆布線漆油 自到大小各款呂宋索礼家索各款帆布幷線各款色漆幷油以及各大小馬鞍全付五十元及馬頭鞍具相宜此佈

灰毛紅 代理黃嶼紅毛灰經驗一寸方之厚堪載五百七十七磅其桶甚堅內裝有三百七十五磅蒙紅加坡工部局及各款鐵器來售價甚相宜

頂上鐵秤 由一磅至二千磅秤及公司關名鐵秤在地遷移兼勞力

抽水筒 十寸抽水筒機器幷水機橫直灣兼水漏

各款鐵厨 各代理不來石沙里買的英吉利齊備光顧者請至敝號相商價

小斧頭 各自到鋤頭及割草刀斧頭及各款鐵器來

美國岩義車 美國岩義車來檢招

各款食路 自到頂上名廠各款盒庄食路俱皆齊備待沽價甚平宜諸君光顧各款知詳細敝所有各貨零兌各日價數均能寄呈如購辦各貨敝均能安頓妥當且敝本年蒙新加坡邦來油等處及檳城國家光顧承辦各貨計有十六段假此便能知敝號貨真價廉也特此佈聞

鎗及彈 各自到頂上名廠大鎗長鎗短鎗各款彈子大小號每百彈六元專代理毛沙廠自製手鎗用盒裝貯所用各器齊備每支五十元諸君欲購用鎗及彈子火藥須先向巡捕廳討准憑字交與敝號此佈

煙枝 各自到頂上名廠大鎗長鎗短鎗各款相宜仰光烟枝每千枝十四元

駱駝毛 駱駝打自製大小駝駱駝毛紅色皮帶墳用耐久價甚平宜凡經購用者均皆滿意帶時常再購

本號自到本號自到頂上名廠各款呂宋烟枝每千枝十四元現有打禽獸長鎗由三十五元以上之價均有備沽各款彈子大小號每百彈六元專代理毛沙廠自製手鎗用盒裝貯所用各器齊備每支五十元諸君欲購用鎗及彈子火藥須先向巡捕廳討准憑字交與敝號此佈

馬力機器車常備便待沽幷能定價由四馬力至十四馬力常便經蒙商家購用其堅固勞力諸君光顧

槟城塗庫街十九號門牌 瑪加里實打公司謹啓

叻埠滯且大砲無多石欄又每告缺菜日有美軍一萬二千皆陸竟十全隊供背小鎗無一巨炮又有法兵八百亦同日登陸只携山砲二尊董軍中與匪所用者十五寸徑山之短每日皆向西軍轟擊租界中成一片荒涼瓦礫之地據次交戰西兵每有乾鷄幸吾本重巨炮頗足支持然亦不能將匪徒除滅縱其集結日熾為世界一害夫西兵乃各大國之衆也數大國剿此一島合之衆竟相持已久人數之盛孚能合圍此一島之九不足以滅之盡係亂黨蠢蠢如蜂豕絕無紀律西兵如擺棺拉朽故一器以予董軍而權臣竊之平瓜者是亦董軍屢屢北之勁敵不知天津之匪皆已中之結反文助以董事其能抵抗乃中之聚集會神十數萬西兵以輕易之心當之土不吃虧者鮮矣現在租界上方日日皆被炮轟其彈其準非常人之心不能及之況增兵添炮實力公開剿辦之日恐他日西虜為避有西輪數人不肯行特願留居以待未受傷軍士蓋亦難得之良機然以余觀之各委派安員至上海查辦時而以及他處緊要地方實採北省之情形與相遇在處皆有恐兵相遇在繞道東北兵或竟為所敗云云接近日各報皆言西兵陸續有至賊焰已衰此言想係六月中之情形耳兵助賊難屬無理據所言斷非事東之後 錄電

滬閩委員 北京訊 ○自京津電線割斷消息不通後昔省各督撫均各委派安員至上海查探時而以及他處緊要地方實採北省之情形與相遇在處皆有恐兵相遇在繞道東北兵或竟為所敗云云接近日各報皆言西兵陸續有至賊焰已衰此言想係六月中之情形耳兵助賊難屬無理據所言斷非事東之後 錄電

由邊化府 北京訊 ○自京津電線割斷消息不通後昔省各督撫均各委派安員至上海查探時而以及他處緊要地方實採北省之情形與相遇在處皆有恐兵相遇在繞道東北兵或竟為所敗云云接近日各報皆言西兵陸續有至賊焰已衰此言想係六月中之情形耳兵助賊難屬無理據所言斷非事東之後 錄電

調撥救兵 北京訊 ○自京津電線割斷消息不通後昔省各督撫均各委派安員至上海查探時而以及他處緊要地方實採北省之情形與相遇在處皆有恐兵相遇在繞道東北兵或竟為所敗云云接近日各報皆言西兵陸續有至賊焰已衰此言想係六月中之情形耳兵助賊難屬無理據所言斷非事東之後 錄電

二十八 北京訊 ○自京津電線割斷消息不通後昔省各督撫均各委派安員至上海查探時而以及他處緊要地方實採北省之情形與相遇在處皆有恐兵相遇在繞道東北兵或竟為所敗云云接近日各報皆言西兵陸續有至賊焰已衰此言想係六月中之情形耳兵助賊難屬無理據所言斷非事東之後 錄電

館中躲避 北京訊 ○自京津電線割斷消息不通後昔省各督撫均各委派安員至上海查探時而以及他處緊要地方實採北省之情形與相遇在處皆有恐兵相遇在繞道東北兵或竟為所敗云云接近日各報皆言西兵陸續有至賊焰已衰此言想係六月中之情形耳兵助賊難屬無理據所言斷非事東之後 錄電

已減半 北京訊 ○自京津電線割斷消息不通後昔省各督撫均各委派安員至上海查探時而以及他處緊要地方實採北省之情形與相遇在處皆有恐兵相遇在繞道東北兵或竟為所敗云云接近日各報皆言西兵陸續有至賊焰已衰此言想係六月中之情形耳兵助賊難屬無理據所言斷非事東之後 錄電

頭目 北京訊 ○自京津電線割斷消息不通後昔省各督撫均各委派安員至上海查探時而以及他處緊要地方實採北省之情形與相遇在處皆有恐兵相遇在繞道東北兵或竟為所敗云云接近日各報皆言西兵陸續有至賊焰已衰此言想係六月中之情形耳兵助賊難屬無理據所言斷非事東之後 錄電

聯合先救 北京訊 ○自京津電線割斷消息不通後昔省各督撫均各委派安員至上海查探時而以及他處緊要地方實採北省之情形與相遇在處皆有恐兵相遇在繞道東北兵或竟為所敗云云接近日各報皆言西兵陸續有至賊焰已衰此言想係六月中之情形耳兵助賊難屬無理據所言斷非事東之後 錄電

館後即攻 北京訊 ○自京津電線割斷消息不通後昔省各督撫均各委派安員至上海查探時而以及他處緊要地方實採北省之情形與相遇在處皆有恐兵相遇在繞道東北兵或竟為所敗云云接近日各報皆言西兵陸續有至賊焰已衰此言想係六月中之情形耳兵助賊難屬無理據所言斷非事東之後 錄電

剿端王暨團匪等 北京訊 ○自京津電線割斷消息不通後昔省各督撫均各委派安員至上海查探時而以及他處緊要地方實採北省之情形與相遇在處皆有恐兵相遇在繞道東北兵或竟為所敗云云接近日各報皆言西兵陸續有至賊焰已衰此言想係六月中之情形耳兵助賊難屬無理據所言斷非事東之後 錄電

○第二十六款 第一節○給牌之前車主須遵註冊官之命依時到處相驗兩張內一張由註冊官簽名給與車主貼在車輛註冊數目單之上一張自行帶回存留貼在車冊之內第二節○車主所得之相一張若有遺失損壞可向註冊官報知查明屬實准其補給一元另收工本費第二節○車主入註冊官處不准照註冊官所給之相一張亦由註冊官收回不收取 第二十七款 領牌等費通知守倘入冊內車輛註冊數目有增減或車主遷移住址或轉賣他人或車輛損壞不堪用或遺失牌照等情均須報明註冊官查明屬實方准換給新牌照每次收費銀一元 第二十八款 領牌後如車主或別人駕車違犯本例或地方官判罰銀至五元者即將所有轉換之配搭器具充公 第二十九款 車夫准歷日字格內之租車或雇 督憲及議政局分別州府按照定章之價工合給章程辦理所該車夫亦照作該章程所載一切外各車夫牽車之人而論 第三十款 除有另行訂明者不計外各車主或別人駕車違犯本例或地方官判罰銀至一百元者每犯一次可罰銀至二十三款 車主如敢用字跡模糊不能辨認之牌照及號碼不全或將牌照借與他人頂替或將牌照損壞字跡模糊

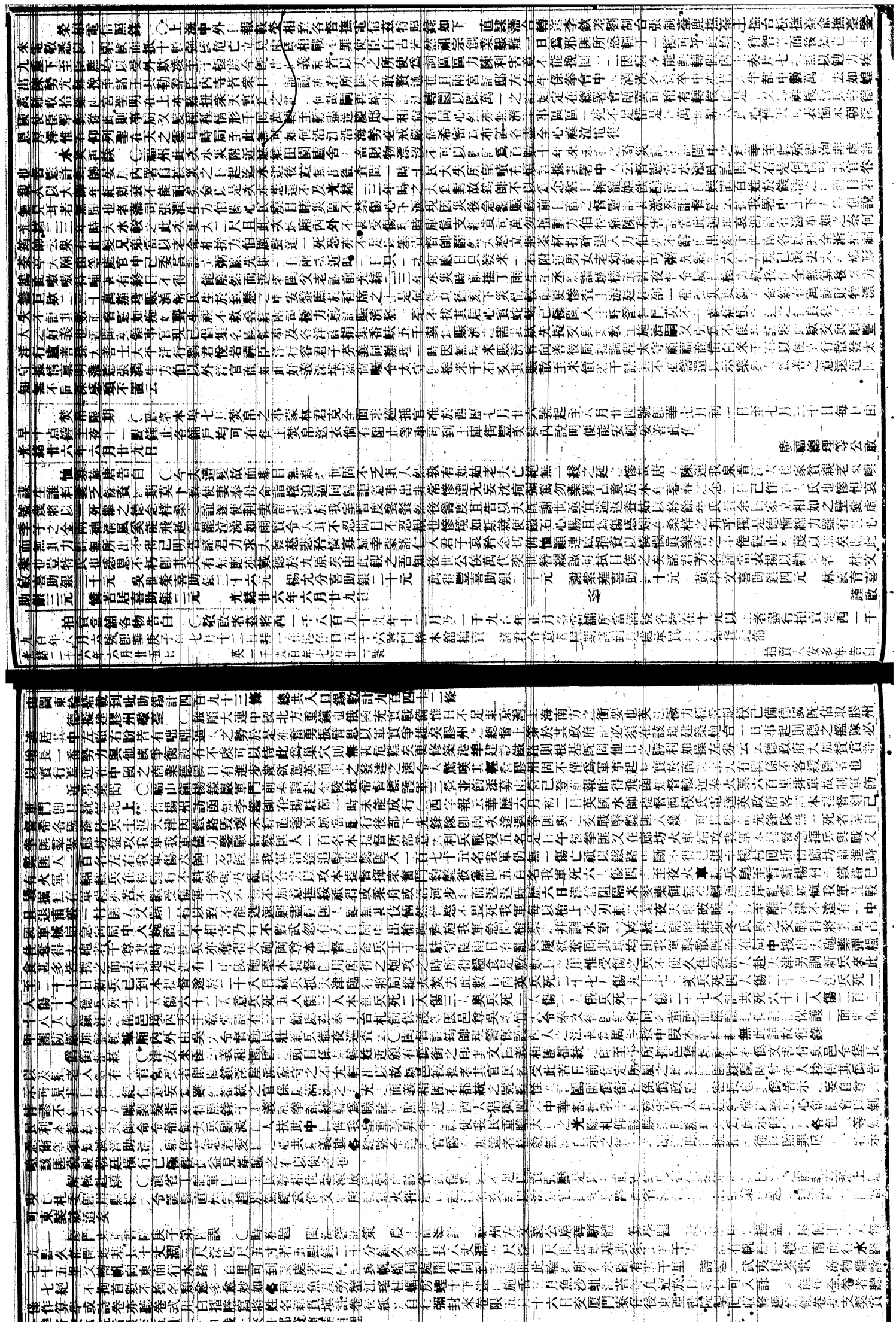

The "Penang Sin Poe" 第一千二百零四號 Chinese Daily News.

諸君賜閱本報每月一元全年十元外埠全年幷寄費十二元零售每張五占

檳城新報

本館開設在中街第二百二十八號二百三十號及二百三十二號門牌

清光緒二十六年 庚子七月初十日

Printed and Published by Lim Seng Huat at the Criterion Press, Nos. 228, 230 & 232, Beach Street, Penang.

西節停報 ○西六月六號即華本月十二日乃秦西各節之長本城各衙署銀行均於是日停辦公務本館亦同

英屬亦按舊例停報一天藉示中西友誼至十三日復行刊派謹此佈告伏惟 鑒照不宣 庚子七月初十日本館謹啓

盒庄雞短招售

無欺登錄虎標盒記倘蒙 諸商翁光顧請到中街老萬全內敝廠相商可也外廠不知是謂

光緒二十六年六月廿四日

檀城建置華人痘房公啟 ○敬啓者茲本埠疫症橫行華人死者日多本公所有見及此不忍坐視是以設立痘房以防將來境