THE PENANG SIN POE CHINESE DAILY NEWS. 第七百十三號

檳城新報

本館開設在中街第二百三十號二百三十二號門牌電話四中

Nos. 231 & 232. Beach Street.

清光緒二十四年 戊戌五月廿六日

英一千八百九十八年七月十四號

過君臣交勉以實心行實事無蹈粉飾錮習以期上感天和下救民命其憂勤惕厲之懷方之古帝明王誠不多讓然上有堯舜之君尤賴下有禹皋之臣時今之世必須君臣一體同心協力痛除積習咸興維新方可反弱爲强轉貧爲富乃近年來凡一切變法自强如廣學校育人才整軍經武通商惠工諸大端其見於 諭旨者何止至再至三無如諸者諄諄聽者藐藐不特在廷諸大臣苟且因循毫無振作即各省封疆大吏能遵 諭旨行者曾不多覯故中國之不振非上無賢哲之君實下皆庸懦之臣有以致之吾讀周文王之詞而爲之斷章取義曰天王明聖臣罪當誅正今日之謂也

諭旨恭錄 ○五月初五日奉 上諭我朝沿宋明舊制以四書文取士康熙年間業經停止八股改試策論未久旋復舊制一時文連篇累牘者生考而窮經頗能推究本原闡明義理歷科所得實不乏通經致用之才乃近來國家日漓文體日敝試場文卷大都循題敷衍于經義罕有發明而後輩空疏者每年濫竽充選若不因時通變何以勵實學而拔真才著自下科爲始鄉會試及生童歲科各試向用四書文者一律改試策論其如何分場命題考試一切詳細章程該部即妥議具奏此次特降諭旨實因積弊太深不得不改絃更張以破拘墟之習至士人爲學還當以四子六經爲根柢策論與制藝異流同源仍不外通經史以達時務總期體用兼賅人皆勉爲通儒毋得競逞博辯復蹈空言至負朝廷破格求才至意欽此

和議未成 ○本埠西報述廿四日英京勞打電音稱禮拜日即華五月廿二日西美兩軍在森知亞我琨玖瑪者仍舊對伏蓋因美人不先說明辦理議和章程西人亦不遽行認輸由此觀之可見此次議和實係西人有意也但猶有難辦之處因西國陸路統領米倫高麗下之兵未經敵人挫敗各勇夫皆負雄心躍躍欲試所幸羅馬教主欲調停是事現勸西軍先行停戰十天以觀後效也

聖怒有由 ○戶部尚書翁叔平大司農閣缺回籍已將電 諭恭列報端按大司農在 軺慶宮行走有年 聖眷經隆閣部僚之所可比茲因申報載稱此次恭忠親王抱疾之時 皇上親臨省視詢以朝中人物誰可大用者恭忠親王奏稱除合肥相五積毀銷骨外其餘京中惟家協揆樞臣外惟張制軍之洞及裕軍帥可任艱危 皇上問戶部尚書翁同龢如何恭親王奏稱是所謂聚九州之鐵不能鑄此錯者甲午之役當軸者力主和議實建三策一收雄心躍躍欲試所幸羅馬教主欲調停是事現勸西軍先行停戰十天以觀後效也

聖怒有由 ○戶部尚書翁叔平大司農閣缺回籍已將電 諭恭列報端按大司農在 軺慶宮行走有年 聖眷經隆閣部僚之所可比茲因申報載稱此次恭忠親王抱疾之時 皇上親臨省視詢以朝中人物誰可大用者恭忠親王奏稱除合肥相五積毀銷骨外其餘京中惟家協揆樞臣外惟張制軍之洞及裕軍帥可任艱危 皇上問戶部尚書翁同龢如何恭親王奏稱是所謂聚九州之鐵不能鑄此錯者甲午之役當軸者力主和議實建三策一收雄心躍躍欲試所幸羅馬教主欲調停是事現勸西軍先行停戰十天以觀後效也 ○戶部尚書翁叔平大司農閣缺回籍已將電 諭恭列報端按大司農在 軺慶宮行走有年 聖眷經隆閣部僚之所可比茲因申報載稱此次恭忠親王抱疾之時 皇上親臨省視詢以朝中人物誰可大用者恭忠親王奏稱除合肥相五積毀銷骨外其餘京中惟家協揆樞臣外惟張制軍之洞及裕軍帥可任艱危 皇上問戶部尚書翁同龢如何恭親王奏稱是所謂聚九州之鐵不能鑄此錯者甲午之役當軸者力主和議實建三策一收雄心躍躍欲試所幸羅馬教主欲調停是事現勸西軍先行停戰十天以觀後效也

聖恩重疊 ○自恭邸薨逝 皇太后 皇上即日賜奠之後旋於上月十七日 鑾駕 聖駕又復臨奠二十二等日沿途頒備一切蓋因二十四日 皇太后 皇上欲親臨奠醊也屆期因事未往改於二十七日再臨賜奠不已見聖恩之高厚耶

初賞寶星 ○天津報言中國大皇帝現賜有寶星與李傅相及張樵野侍郎查寶星係外國之制今上以之賞賜本國大臣宜以此次爲首屈一指

殿試題名 ○本屆戊戌科殿試之第一甲三名及第二甲之第一名業經登報茲又由滬接到全錄載福建省新科及前科補殿之貢士芳名特爲照登如左 計開○第二甲 葉在藻閩縣 蔡壽年候官 曾廣嵩古田 陳培錕閩縣 黃彥鴻淡水 何廷獻閩縣 ○第三甲 陳憲濤閩縣 劉冀新候官 林鎮荆平和 陳伯侯閩縣 林師望候官 陳耕三長樂 劉煥光閩清 陳海梅閩縣 陳易奇長樂 楊廷璣晉江 李 [illegible] 陳安 陳維倫福清 李 熙候官 陳桂芳漳平 吳孝愷閩縣 趙以成閩縣 陳景詔候官 張 綱漳浦 魏鴻勛甯德 端木葉侯官 康濬之新竹 奉天亂耗 ○牛莊訪事友來函云奉天省北海龍城廳所轄之境一片平原地方頗爲遼闊光緒初年奏設總管一員兩翼偏領二員率領兵二百名駐防其地又設撫民通判一員專理詞訟布置甚屬周詳距廳城三十里有李龍飛者本係奉軍哨官中日之役從軍高麗迨左軍門陣亡後各營星散李率其所部三十餘人盤踞深山時出搶掠大爲鄉村之害鎮民王秩子其父昔日亦充奉軍哨官家資饒裕素與李相識李以是常止宿其家地方官縣員李壞狀王案嚴捕未獲後因查悉王秩子與之莫逆遂捕王入獄勒令捕李贖罪李以禍由己起勒令朝陽鎮商民公具保狀請官釋王鎮民恐有千係踐踏未果李遂率羣賊三百人入鎮焚掠計燬大舖六家餘舖十數家居民六十餘家趙數日復至龍城刼獄適原任海城縣署通判楊逸山明府公出眷口被傷駐防朝陽鎮之左翼長某佐領得信先已逸出其家眷亦被殘傷事後聞省憲已調營兵前往搜剿一切細情俟有續聞再報

哥匪爲患 ○蜀中來信云上月某日哥老會匪麕聚於夔州府屬雲陽縣境漁橋地方恣意刼掠是處本有場團防經團首見事勢不敵場團[illegible]縣主遍出格殺弗論之示告輩猶不知戒懼紛擾日甚聞首因遵示鳴金收隊[illegible]

[illegible]

[illegible]

頂上魚標

頂上牛標

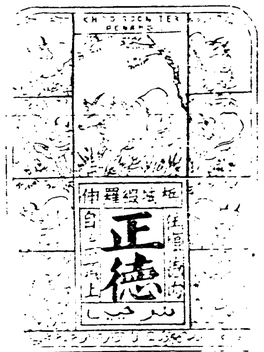

敬啓者本號自設督造頂上牛有年蒙顧客賞識今有自製頂上牛標為近間無論之用以期記貨物出自本號特此聲明

再添造牛標為有分別之用特此聲明

遠近咸知倘有假冒牛標者本號必行追究特此聲明

請認招牌為記照免錯誤敬啓

號併此聲明

大清光緒丁酉年六月二十二日

大英一千八百九拾七年七月十一號　　瑞成有限公司

保險告白

NORTHERN ASSURANCE COMPANY
MESSRS. JOHN JERSEN & CO., AGENTS.

啓者本公司代理北國保險公司資本銀三百萬金磅專保屋宇棧房貨物家私等件無火燭之虞倘遇不測賠償迅速　諸君賜顧請至七庫街三拾五號門牌本號面議保費極廉特此佈聞

乙未年六月十八日

代理人叶晒公司謹啓

荷美而委實杞酒發

SPECIAL RESERVE

ANDILANDS, BUTTERY & CO

啓者本公司由歐洲辦到頂上委實杞酒久已遠近馳名　諸君凡經採沽者莫不交口稱揚其高著此酒係選擇精料名手製成氣味甘美清香大異常品飲之不徒清潤生津潤顏暢氣且能調陰陽補元氣除百病社請邪經驗多年並非虛語偷家　諸商惠顧請到七庫街門牌第二拾七號本公司面商此佈

機器車雜貨出售

啓者本號由歐洲各國自辦各貨列明於下

一頂上二寸至八寸駱駝毛火車帶　二寸至八寸帆布車帶　火車樹孔帶　樹孔布　樹孔紙　皮帶銅釘　皮帶鐵釘　大小帆布水喉　放水筒　探水鏡筒　並火船火車所用各器均有備便　另有頂上雪文藥　製造南文力水藥料　火水　勿突達　鐵線　白灰　桶油　各欵各色漆並油更雜貨甚多　賜顧者請到義興街廿八號門牌敝舖相商此佈

光緒乙未年六月十八日　　吳德志謹啓

西醫藥房

啓者本藥房在七庫街門牌第三拾四號自製各項藥料及採買各種藥水藥水　風濕藥水　風濕藥油　耳痛藥　生髮藥水　牙痛藥　以上各藥如有不驗人者任男婦老幼患人所用什物俱備　如蒙諸門來顧驗試瓦斯機器　藥料齊備　實為一家　本藥房製之大黃補藥丸均用大人每服二丸至五點為診病之時隨時不候此佈

乙未年六月十八日　　德興藥房謹啓

白鹽

啓者本公司自辦西門安德包瓦吉寧等處鹽為自食鹽價極廉貨真長發時有無間斷不敢誤運等以期利敬貽魚目混珠之論特此佈聞

增造以便駁船牛車運到中街門牌第六號諸君賜顧請到中街門牌第六號面商

招

啓者本公司自辦西門安德包瓦吉寧等處鹽為自食鹽價極廉貨真長發時有無間斷不敢誤運等以期利敬貽魚目混珠之論特此佈聞

增造以便駁船牛車運到中街門牌第六號諸君賜顧請到中街門牌第六號面商

鎖匙標出兌

敬者本藥房設在漆本街第二號門牌自開歐洲名醫製造上等藥料並老坑各欵眼鏡出售貨精價宜　諸君賜顧便知不虛再將藥之時候登明以便採買每日自早九點至下午五點惟禮拜六日九點至三點禮拜日拾一點至一點此佈

乙未年七月初一日　　西醫藥房謹白

西醫告白

DR. DISPENSARY
PENANG

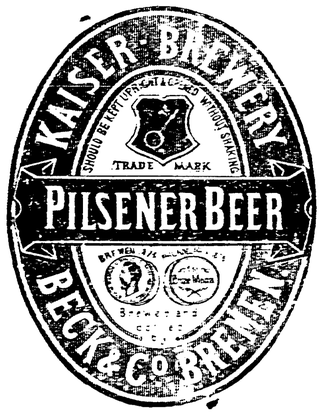

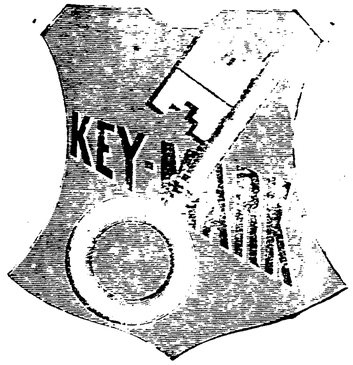

保險洋面

HONG KONG

本號代理香港安泰保險有限公司專保洋面來往火船貨物遇有不測賠償安速辦理多年久為　諸商翁所信重倘蒙惠顧請到中直街四拾八號門牌此佈

大清光緒乙未年六月十八日

代理人高家號白

月中輝映相

敬者本藥房專門代理西洋眼鏡眼鏡各種均有出售察驗明白眼鏡　諸有需用者可到本藥房詢問便知此佈

大英一千八百九十六年八月十一號門牌第一號

乙未六月十八日

白告

敬者本藥房自有蜜酒出售　諸君賜顧請認招牌為記照免錯誤敬啓

大英一千八百九十六年八月十一號門牌第一號

乙未六月十八日

瓦禮顯公司大藥房

土庫街
桟城

敬者本公司開在桟城土庫街門牌第三拾四號並垂大手下無問晴雨紅白花點眉髮皆可足掠手紅本不分國英穿戴便是痲瘋之患苦也余有祖傳一方醫法與別家不同投醫者無不回春矣又有數種痲瘋國患天行痲瘋症疹毒急後復患效似痲瘋一種醫不能治作眞痲醫者慎用藥石攻壞變成眞痲矣病者慎之慎之到來診視分別眞不早日醫愈免平病出頭大[illegible]究內外奇難雜症等手眼科不論遠年新重服藥者[illegible]決斷限日全愈矣此佈

風痲骨痛藥水　花柳無憂丸　人寶補腎散　一粒金丹　除毒眼散　[illegible]

光緒十四年正月廿六日

桟城大門樓二百九十八號門牌[illegible]

電報　[illegible]

[illegible]

[illegible]

委實杞酒

啓者本行代理採辦歐州各歐產物異常巧妙久已馳名遠久精採變上一點星三點星之委實杞酒其酒能固腎建脾助氣調和解毒消積祛暑辟寒尚蒙 諸君賜顧特認標頭爲記價甚宜特此佈聞

乙未年六月十八日

請典自兄弟公司白

縫車發售

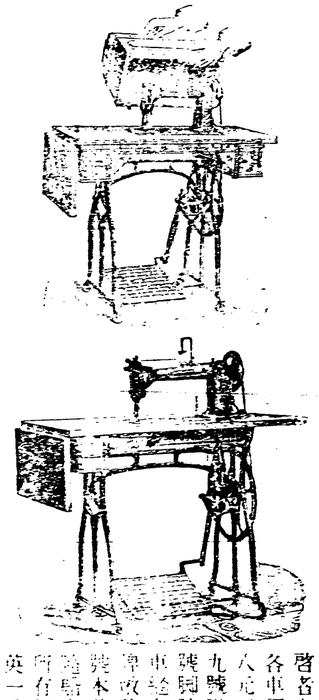

啓者本公司代理維勝及維申家縫頭各種之針鞋線及各車價目列明供覽 計開 手轉縫車全副每架洋五元八角五角 一號踏縫車連帶蓋全副每架洋六十五元 六十元 九號踏縫車連帶蓋全副每架洋五十五元 六十元 九號踏縫車連帶蓋全副每架洋七十五元 八十元 本公司所售各車經久耐用如蒙 諸君賜顧請移玉到上環皇后大道中一百九十九號門牌本公司自當格外優待 諸君欲購該車到時本公司自當寄銀來選若係一個月內寄銀來選自當照除運費交物清楚 諸君所有價目均作英金一時冷九邊士及二時冷算特此佈聞

英一千八百九十八年三月廿九號

鍛葛兄弟鷹標火柴

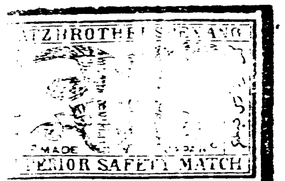

本公司所售鷹標火柴工料精妙既擦燃之如意復潮濕之無虞誠與猴標相伯仲已蒙 諸君試用各屬流行即本埠社尾協振號緞羅申街着昌號及義中各大商家均有代售 諸君賜顧者請認我鷹標牌爲記庶不致誤此佈

大清光緒丙申年四月十七日

順陽號馬車

啓者本號自英一千八百七十六年開張迄今二十餘年精造各歐馬車發往並代爲修理概用頂上柴料漆料油料鐵器車箱用好鋼鐵造其用輕而耐久其價較別廠宜所以遠近馳名銷售甚廣倘蒙 諸君賜顧請移玉至吊喬道第三百二十號門牌相前北佈

保

啓者敝號打[illegible]公司[illegible]

鐵管放水筒

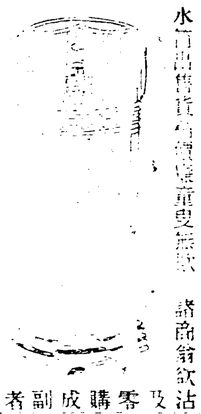

啓者本號有現成大小鐵管放水筒出售價值實更無欺 請商翁欽沾及零購成副者

籠葛土油

啓者本號代理籠葛土油[illegible]

狗頭標蜜酒出售

啓者本號由歐州自[illegible]等狗頭標馬白蜜酒交[illegible]出售其酒氣味清香且能補血氣壯筋骨茲將標號即出告蒙 諸君賜顧請認此標爲記庶不致模譜此佈聞

光緒乙未年六月十八日

請典自兄弟公司白

保安告白

啓者本[illegible]

館啓

啓者本[illegible]

本館[illegible]

15 July 1898

THE "PENANG SIN POE" 第七百十四號 CHINESE DAILY NEWS.

檳城新報

本館開設在中街第二百三十三號二百三十二號門牌禮拜五出

Printed and Published by the Sons Hoe at the "Criterion Press, Nos. 231 & 232, Beach Street, Penang

清光緒二十四年 戊戌五月廿七日

英一千八百九十八年七月十五號

政之設施利及商家者觀新政始基一書尚知積貢輕洩責之不是深責矣決無振興之日惟商之時矣其當此國勢之窮逼官吏之疏隔商賈之受[illegible]要挾各逞其貪得無厭之心力圖東省者如探囊取物矣勢奪南越者如操左券矣明制臺彭寨我商之者之門戶者知慈禧實矣是更外侮紛長[illegible]家方自顧之不暇其不以我商民爲重也明矣我商民將何以待之識者曰英例許人有自主之權特準無自主之權無會合之心耳愚公有心新民力有也[illegible]移山而卒能成其志蟠皇有心雖其力未足以補天而竟能畢其事無他心爲之也人心爲之也人心渙散不實會合則今已事未能會合以修其經濟新土地以開民[illegible]會合以勸其耕織斯農足以相保工能會合以盡其職守斯工足以相保商能會合以[illegible]也我亦人也有爲者亦若是倘合衆人之心爲心而仍不能保其固有之權利興我自然之商務吾不信也書者德人之受制於法也凌辱強壓憂憤怨恨其[illegible]人卑思麥倡合衆之議結一心之會卒能報復於崇朝轉起於一日中興於曉近[illegible]

上諭恭錄 ○五月初八日奉 上諭前因盧漢開辦鐵路設立招商公司特派寶官懷督辦自時將及兩年所有勘路講礦各事宜應[illegible]鐵路係緊要豈容[illegible]延現在業已籌有的款著盧官懷即興工趕辦並將辦理情形先行具奏倘再延不興辦致誤要工責有攸歸寶官懷豈能當之重咎欽此 五月初九日又奉 上諭王錱藻奏請[illegible]外粵漢甯遠各路著著承辦各員一併迅速開辦毋得任意遲緩欽此 五月初[illegible]帶候補副將[illegible]空額冒餉朦蔽甚多被控有案經該撫訪查屬實著即行革職永不敘用並從重發往軍台効力贖罪以示懲儆欽此 同日又奉 [illegible]順天府府尹[illegible]奏請精練陸軍並神機營改用新式操演又奉 [illegible]入臣伍廷芳奏京畿營桑用西法各獨片當精先後諭令軍機大臣會同醇親王大臣八旗都統迅速妥議具奏現在督辦軍務處業已裁撤所有[illegible]令[illegible]緩欽此

開炮擊城 ○本埠西報述廿五日英京勞打電音稱拜一日即華五月廿三日美國戰艦再行開炮攻擊森知亞我城約有二点鐘之久美軍[illegible]路[illegible]領沙佛打升旗通語謂頃者所發巨炮其力未能抵城惟有一砲擊中城內之禮拜堂堂中存儲火藥甚多一經有火勢尤猛烈 又美國鐵路統領馬理士[illegible]其隨員刻下已抵森知亞我地方矣

西廷運官 ○該報又述是日勞電稱倫敦太晤士西報述西班牙京都[illegible]之法惟其所選之人其中多係武員但使其能照辦則該國之政事不[illegible]也[illegible]納閩民亂 ○廿四日新嘉坡電音述納閩消息云該處英武員[illegible]與馬沙禮結黨也事因武魯尼鄉土民率衆往擊基[illegible]土民而基[illegible]鄉之土民[illegible]聞再行登錄

玉京琛筆 ○皇太后現在駐蹕 頤和園 皇上每屆五日遵諭[illegible]

共作太平之會亦於是日迎入園中得邀 宴賞其會如樂[illegible]高踐[illegible]

一葉蓮舟載飛仙渡海者瑤笙玉笛鼓吹參差色色彩彩爭妍鬥巧[illegible]

門大啟任各行人等入觀無禁大地騰歡[illegible]

矣昨奉 御前大臣諭現在 皇上駐蹕南海所有乾清門左右內[illegible]

曠誤班差情事一經查出立即指名參辦決不寬貸各執事聞命無不凜遵[illegible]

摘述戰事 ○風聞美國水師統領請其政府速派養病之船多艘并遣醫生四十名前來[illegible]

師統領里買接其政府之意欲慰各領事之心俾其免向本國請兵保衛耳其[illegible]

而說者曰觀美政府之意欲各領事之心俾其免向本國請兵保衛耳其[illegible]

外洋瑣聞 ○倫敦西報載稱當初[illegible]美洲之時其間爲西班牙[illegible]

(男多[illegible]女[illegible]之[illegible]男[illegible]文[illegible]名一十六[illegible]

要報錄

[illegible]

自者來一日每[illegible]

人並寫[illegible]

草堂叢錄 ○朝鮮名士尹君溪石精於草法遊上海蘇州杭州粵東省城香港新加坡等處閱十餘年凡學士文人富商巨賈靡不紛集之書故聲名大顯日前由助買棹於初五早抵檳寄居於義興街路頭成南客棧三層樓上檳埠暨外埠諸商翁欲求其書或面議或專函均聽 諸君之便至其潤筆之價目與其帶售之零件另登本報第四盤告白內還祈 披閱再者尹君擬於本月晦日前往吉隆統此奉聞 五月初七日 主人林成德成輝執筆人劉尤承啟

目錄

文侍御悌奏請捐軀拒俄聯英摺 西京消息 大雨阻戰 黃病復起

信資減價 復提舊案 德練狗軍 日俄兵鬨

俄冠華美 巨欵備防 荷軍大勝 衆笑獨哭 諱事搶要

計程供給 新車運滬 求書恐後 臭案類誌 家丁爲盜

盜鐵被執 聽訊吸烟 倒糞入溝 教王偏袒 各行告白

文侍御悌奏請捐軀拒俄聯英摺

奏爲洋人脅求無厭中國疆土瓜分不忍坐視危亡請捐軀拒俄聯英少竭愚忠恭摺仰祈 聖鑒事竊奴才世受 國恩待罪京外頃者冒上封事干犯 宸嚴乃蒙 皇上不罪而臣之感激 聖明益思報稱本擬將生平所知所見次第陳諸 黼座之前以酬歷年 恩遇今不暇矣奴才於三月初一日始聞俄人欲脅割我旅順大連灣疆土的 廷議到將許之惶駭錯愕不解何故我中國自臺灣被割後洋人接踵生心不數年德遂割我膠澳不一月俄又割我旅順此何理也俄爲虎狼之國有吞併人地之心此言無月不見於洋報天下所共知奴才初尚謂其既興師拒日本踐我疆土彼異日不果奪我新疆四路其爲害尚小尚緩奴才正擬陳奏設法以防備之今乃有此異事則前者與之盟約以鐵路藥得保教皆誤中俄人毒計眞如洋報所云待其西伯利亞鐵路告成一舉併我即德人割我膠灣亦全由備我所致無疑矣俄人既不救我膠灣反藉端取我旅順兩局始於仗義終於攘奪事勢至此尚復何說若仍許之英法豈甘獨無利益我土雖大何堪洋人輪蹄屢到我之危亡翹足可待奴才憂懼三日夜不食寢欲籌一策挽救竟不可得目下國勢已兆危亡國若危亡奴才豈能獨活再四焦思與其殉身於危亡之後於國無益髮之益不若捐軀於此際感敵人以忠憤或免危亡此誠所謂君辱臣死之秋奴才將以一死報 皇上矣昔杞妻一哭而崩城包胥不食而復國奴才雖不才而自問肝膽氣血古人有者奴才亦有奴才惟有都懇我 皇上格外天恩暫緩割地特派奴才持國書赴義與面見俄妻右面辯論究事奴才當痛哭陳涕效法申胥九日不食竭誠相感倘俾國君回翻然不索旅島是則 皇上之鼓雲天下之幸事奴才可歸覆 主命君義國固執不能解免則立師自盡效法魯連蹈海而死使歐洲各國知中國兵雖不強但師徒士氣尚壯或當少戢其鋒是奴才身死而國安雖死之日猶生之年也惟望驅死後 皇上仍可暫緩割地遣使佈告各國云奴才上有遺奏求乞各國出面評論此事惟英國之命是從俄與英國日本不兩立久矣況俄曾託公義以拒日本今乃取旅島而自有之日本亦必不甘心有奴才以一死拒俄聯英雖未暇求及日本日本定當而同爭之奴才聞正月間英日有合盟保中國十年太平急修內政急備戰守事尚可爲奴才雖不及見亦可無恨也望 皇上勿惜奴才區區一人奴才無父母在堂無妻妾在室既有二此機會英日必出奴才以死感動英日出面助我則於大局必無碍也然後我 皇上聯盟英日保中國十年太平急修內政急備戰守事尚可爲奴才雖不及見亦可無恨也望 皇上勿惜奴才區區一人奴才無父母在堂無妻妾在室既有二